

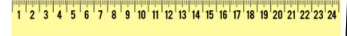

# Passo a Passo MCO

Wania Machado  
Modelagem e Costura  
Objetiva

Edição número: 49 data: 04/01/2021



Estamos comemorando 1 ano de Passo a  
passo.



Toda segunda-feira um modelo novo!!!

## Modelo de hoje: **VESTIDO ASSIMÉTRICO COM SAIA EVASÊ**

Nível de dificuldade desse modelo

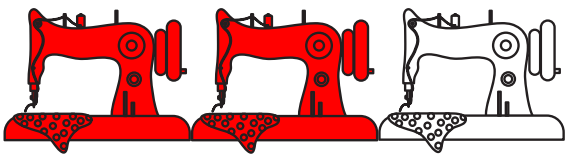

Intermediário

Por ser um vestido  
assimétrico a modelagem  
requer um pouco mais de  
conhecimento pra fazer.

A parte da costura não é  
difícil.





# Passo a Passo MCO

Wania Machado  
Modelagem e Costura  
Objetiva

Edição número: 49 data: 04/01/2021

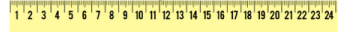

## Interpretação do modelo

- Vestido sem mangas, frente assimétrica, decote canoa e saia evasê.
- O maior charme desse vestido é o jogo de listras.

Para fazer esse modelo nós vamos utilizar a Base Objetiva para vestidos, saias e Blusas que eu disponibilizei gratuitamente lá no meu site.

Se você não baixou a sua ainda clique nesse link:

<https://modelagemecosturaobjetiva.com/bases-objetivas-para-modelagem/>

Se você deseja receber suas bases no conforto da sua casa já em tamanho natural visite nossa loja no link abaixo e faça já o seu pedido.

<https://www.modelagemecosturaobjetiva.com.br/>

Clique e conheça a loja.

Frente inteira

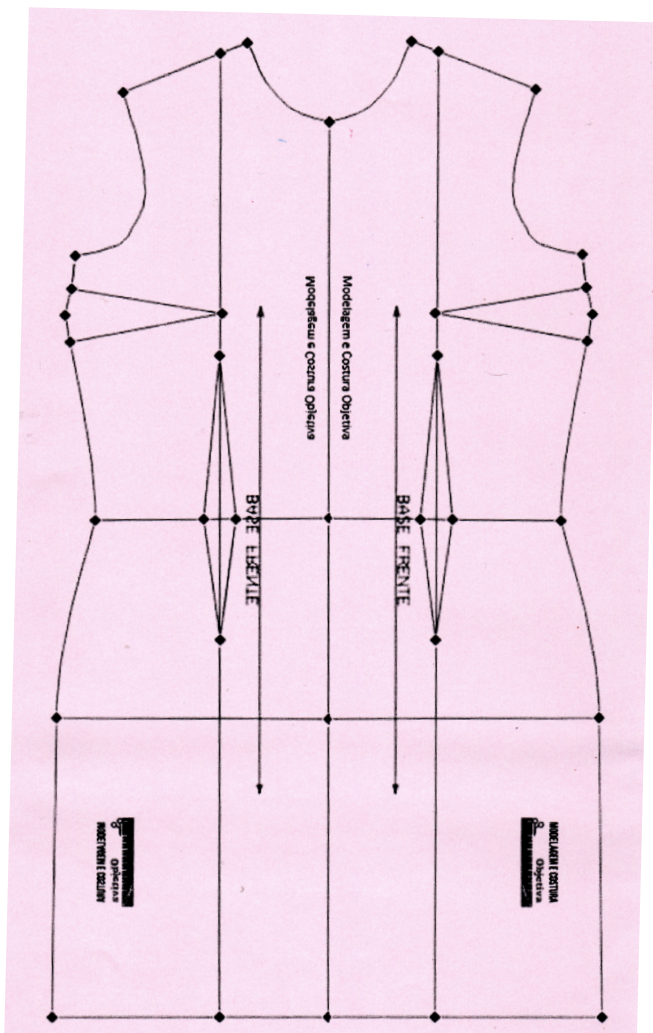

costas

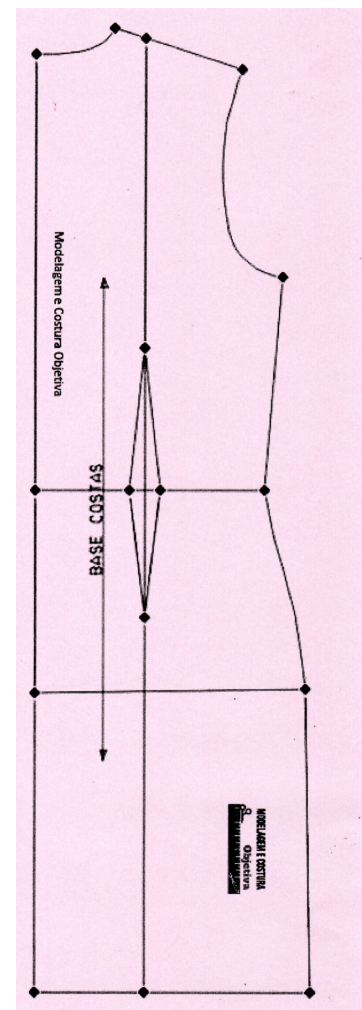



# Passo a Passo MCO

Wania Machado  
Modelagem e Costura  
Objetiva

Edição número: 49 data: 04/01/2021

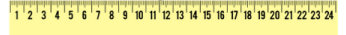

## PASSO 1

Colocar o comprimento desejado na parte da saia do vestido. Eu vou colocar a minha com 60 cm da cintura pra baixo. Marcar e traçar o decote canoa.

Inclinar a pence de busto e afastar 3 cm do vértice.

Marcar 2 cm para eliminar a pence de cintura pra lateral.

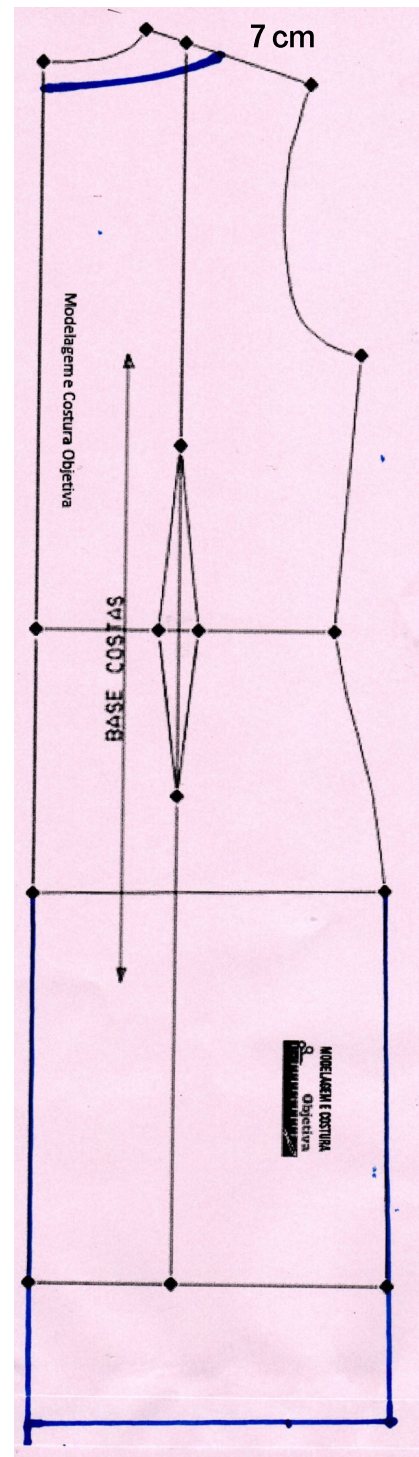
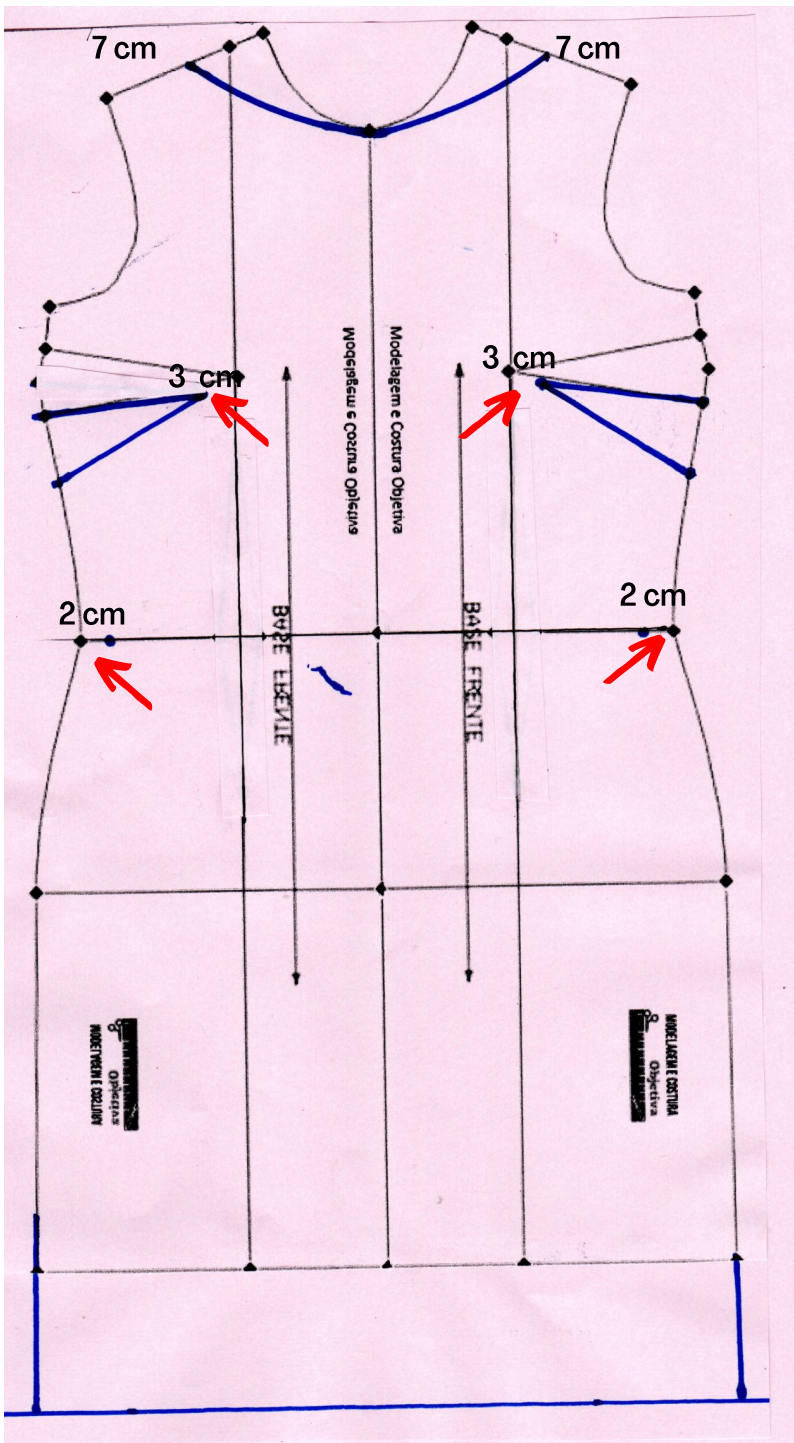



# Passo a Passo MCO

Wania Machado  
Modelagem e Costura  
Objetiva

Edição número: 49 data: 04/01/2021

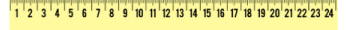

## PASSO 2

Fazer as marcações na saia conforme indicação abaixo.

Essas medidas são para o tamanho 38, pra fazer tamanhos maiores você pode aumentar um pouco as medidas. Se guie pelas linhas da base, elas vão te ajudar a fazer as medidas corretas.

Costas

Separar o corpinho da saia

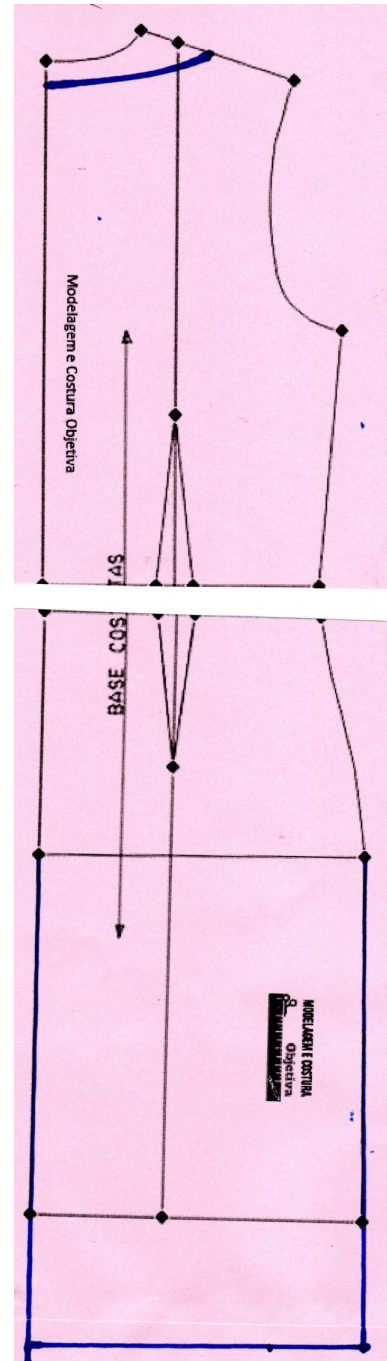
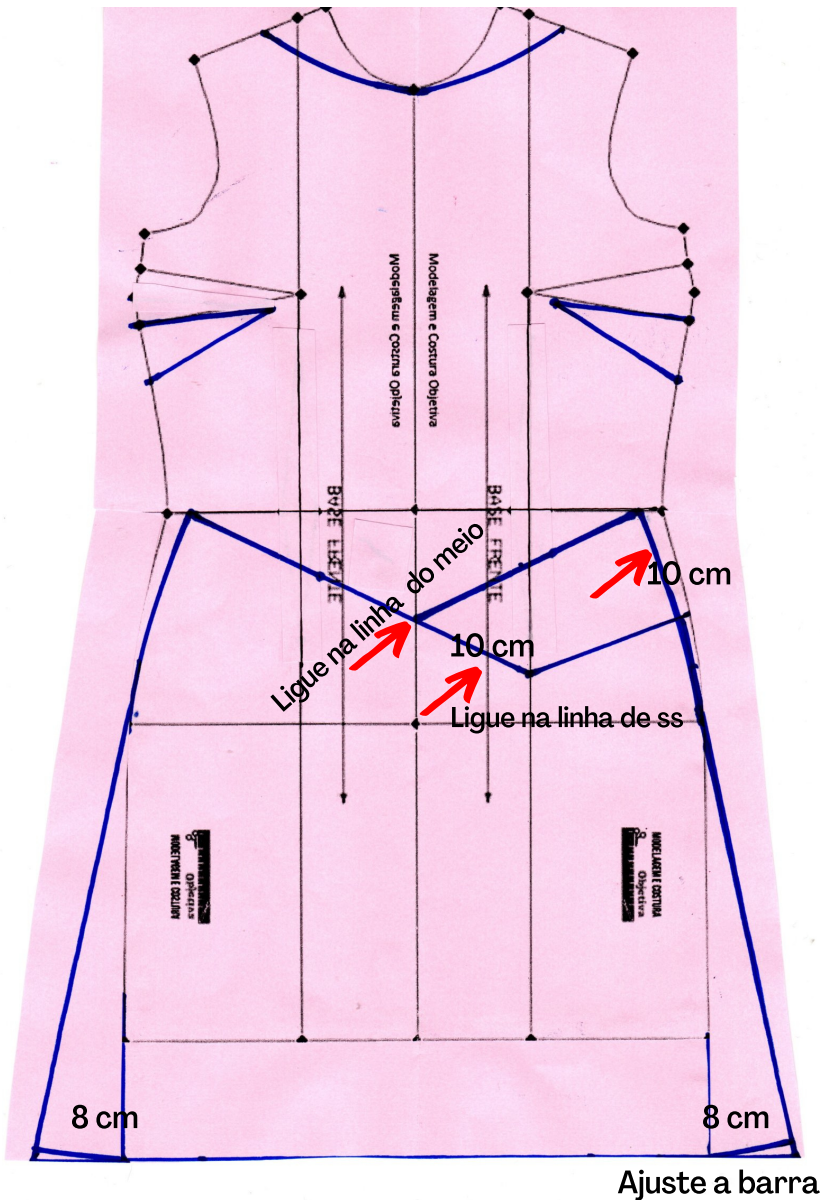



# Passo a Passo MCO

Wania Machado  
Modelagem e Costura  
Objetiva

Edição número: 49 data: 04/01/2021

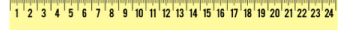

## PASSO 3

Corte nos locais indicados na figura abaixo.

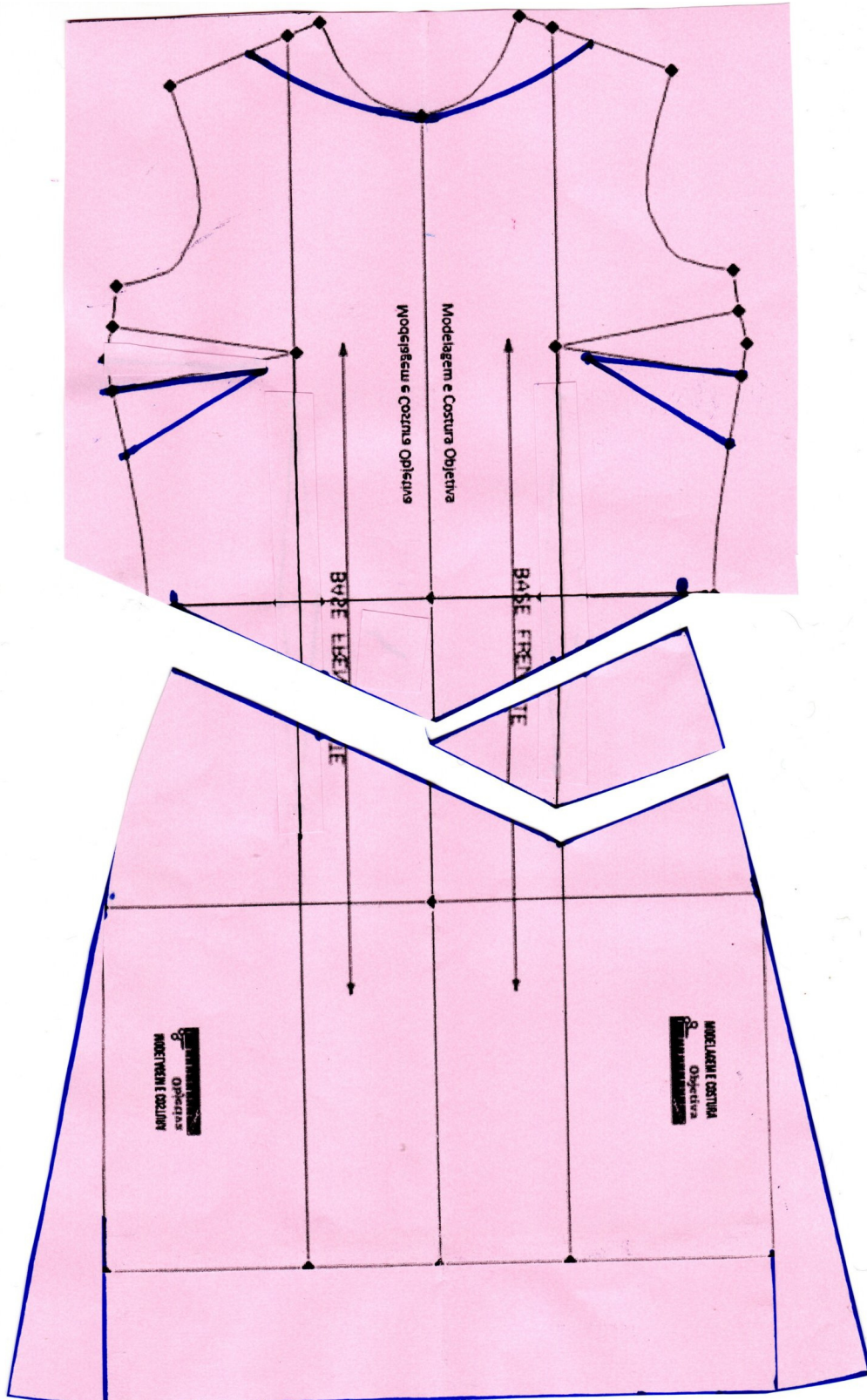



# Passo a Passo MCO

Wania Machado  
Modelagem e Costura  
Objetiva

Edição número: 49 data: 04/01/2021

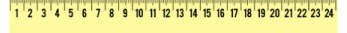

## PASSO 4

Faça 5 aberturas na parte da frente da saia e aumente 8 cm em cada abertura.

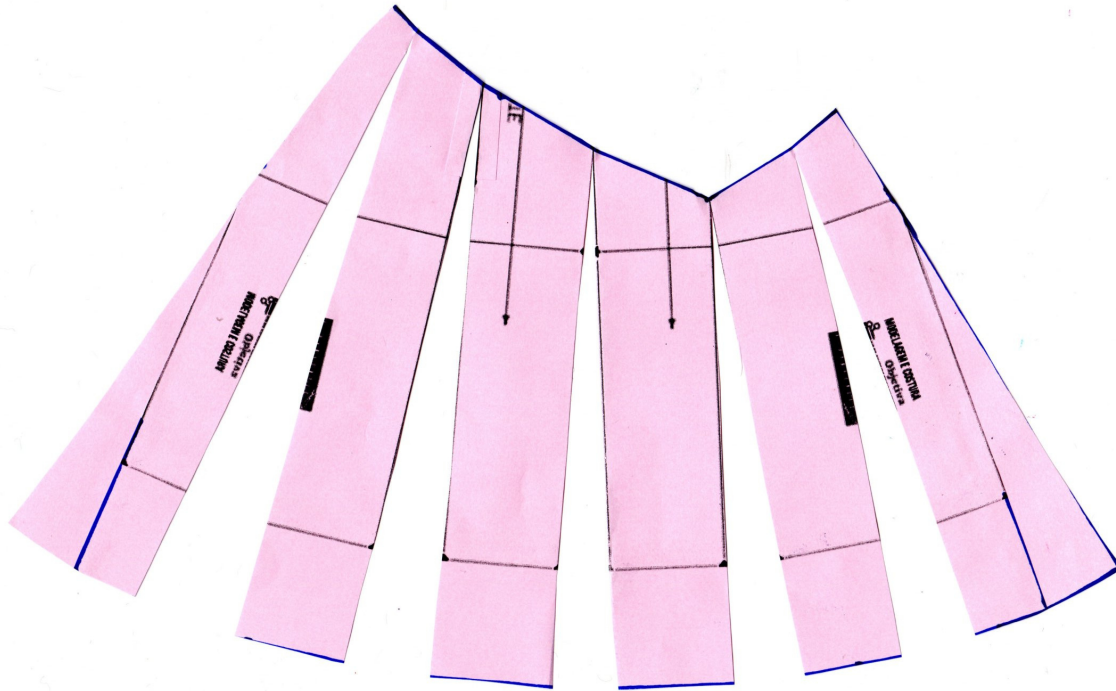

O molde ficará assim depois que colar papel por baixo das aberturas:

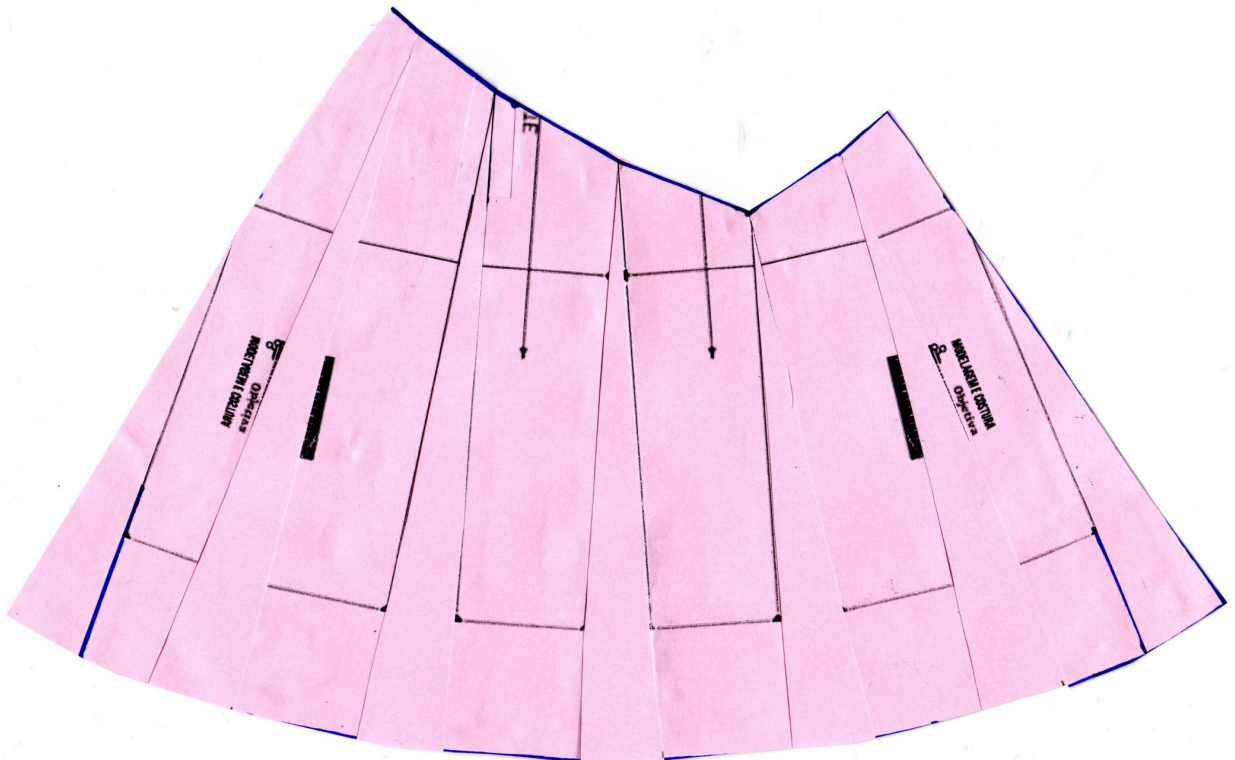



# Passo a Passo MCO

Wania Machado  
Modelagem e Costura  
Objetiva

Edição número: 49 data: 04/01/2021

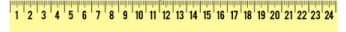

## PASSO 5

Na saia das costas faça uma abertura até o vértice da pence e feche esta. Aumente 8 cm pra lateral igual a frente e ajuste a barra. Cole papel onde abriu com o fechamento da pence

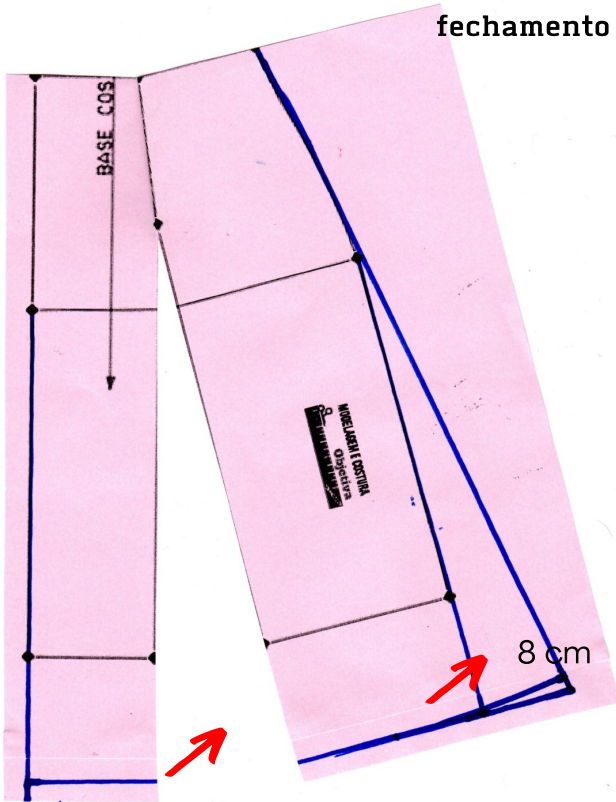

## PASSO 6

Se desejar mais volume na saia faça uma abertura depois da pence e abra 8 cm. Cole papel por baixo da abertura.

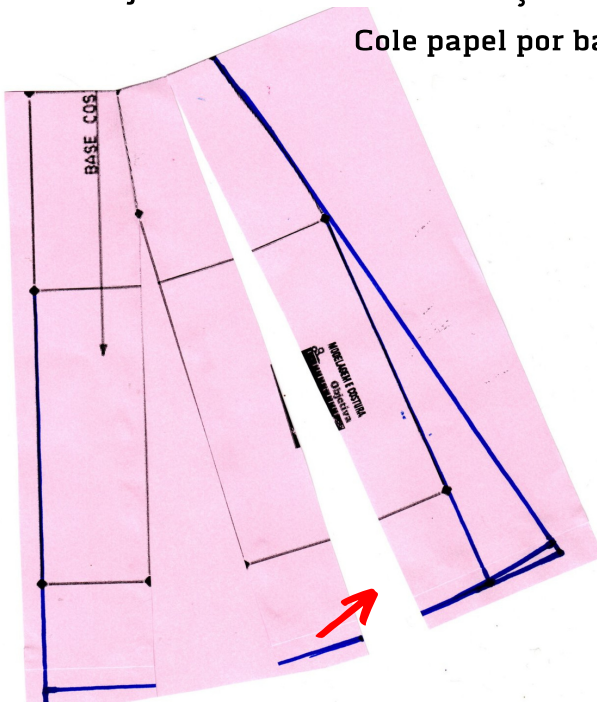

O molde ficará assim depois que colar papel por baixo:

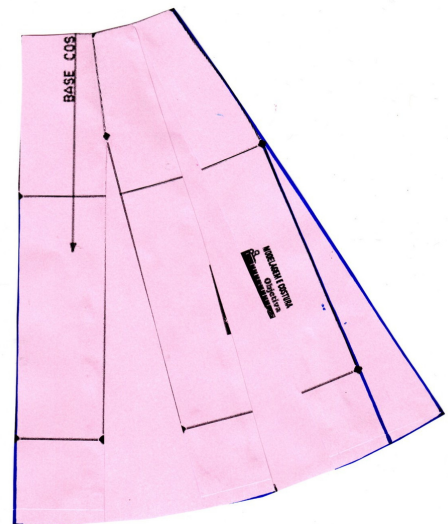



# Passo a Passo MCO

Wania Machado  
Modelagem e Costura  
Objetiva

Edição número: 49 data: 04/01/2021

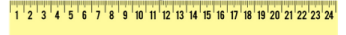

## PASSO 7

Risque o recorte princesa 3 cm depois da linha de seio a seio e 5 cm depois da lateral. Feche a pence de busto e cole somente onde está a parte da lateral. Corte o molde com a pence fechada. Tace também a linha da lateral tirando os 2 cm que estavam marcados anteriormente.

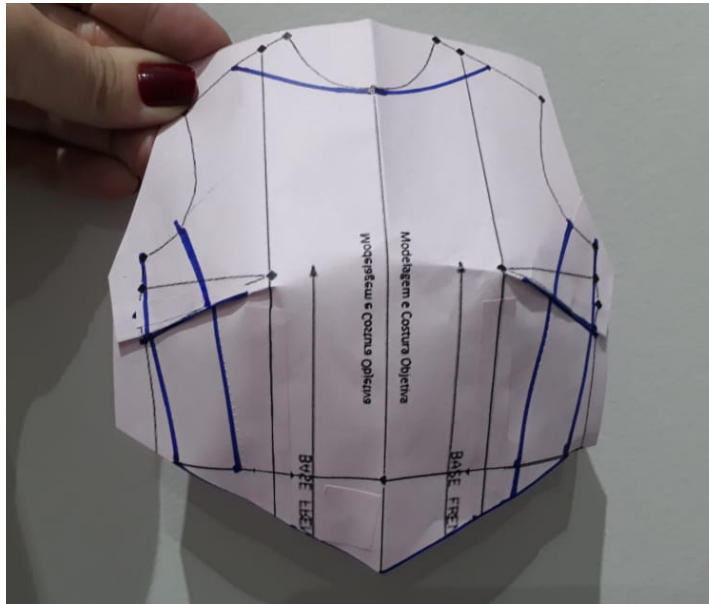

Depois de cortado o molde ficará assim:  
Vai ficar um pedacinho de pence de busto na parte do meio do corpinho. Essa parte será costurada.

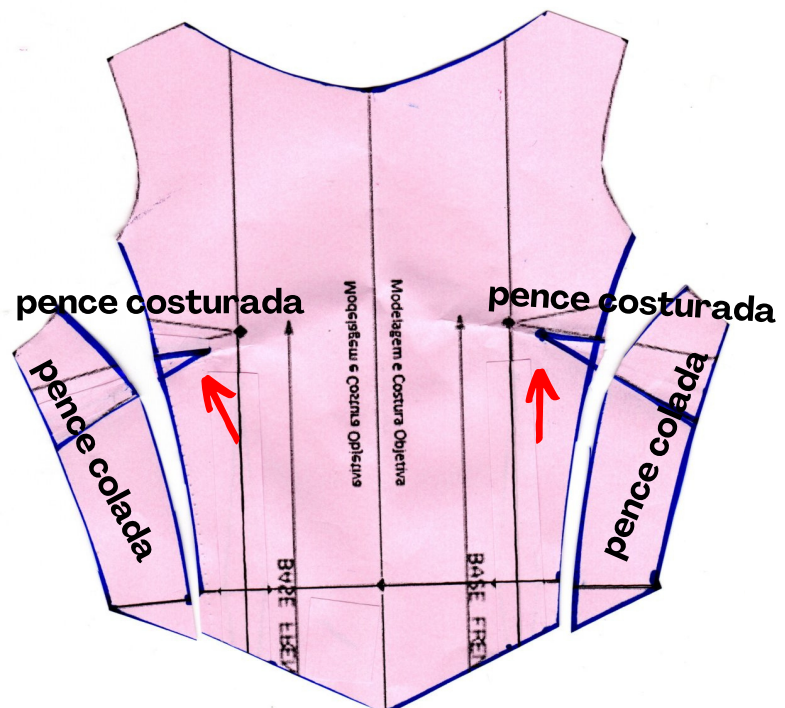





# Passo a Passo MCO

Wania Machado  
Modelagem e Costura  
Objetiva

Edição número: 49 data: 04/01/2021

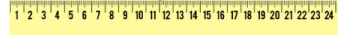

## PASSO 8

Faça o detalhe do ombro ligando do meio do decote até a cava. Recorte.

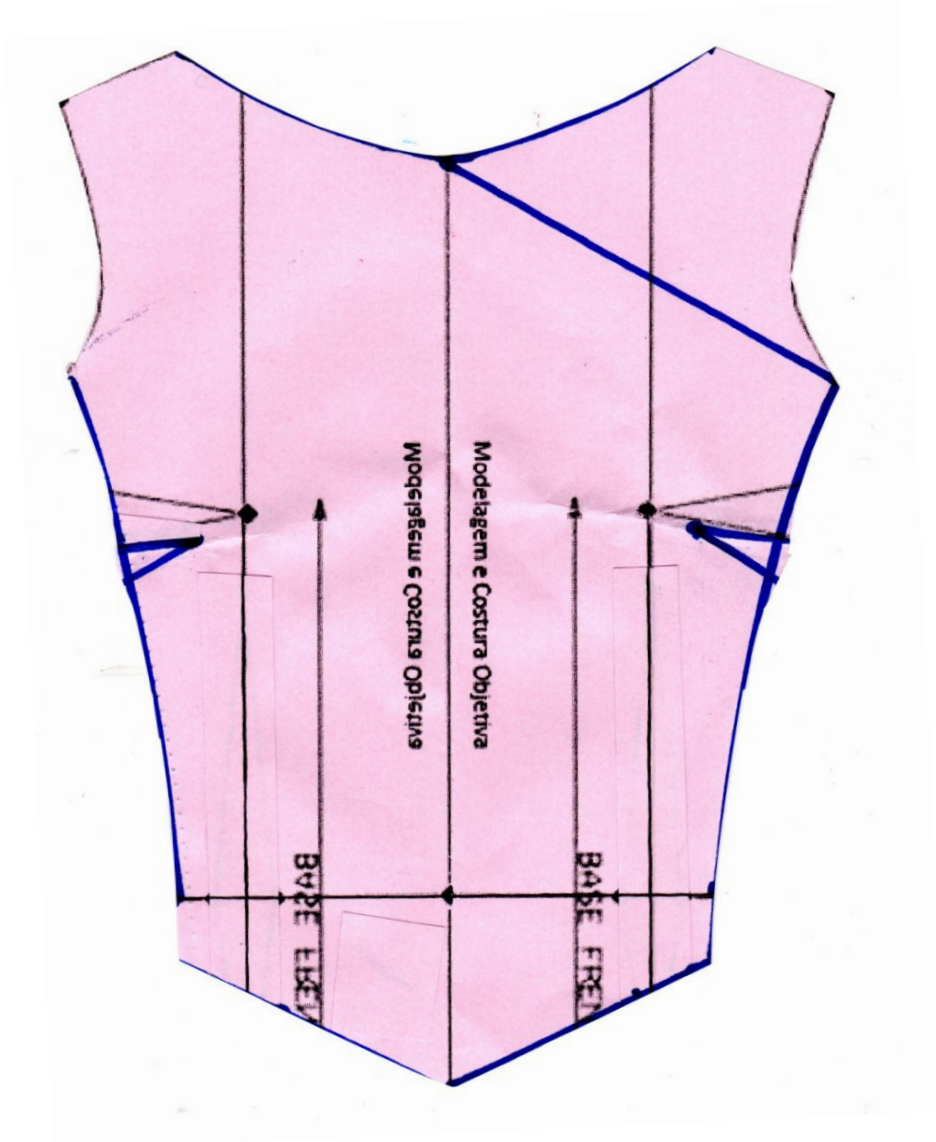

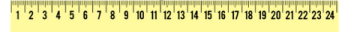

## ACABAMENTO

Dependendo do tecido que você for fazer pode ser necessário forro. Nesse caso o acabamento de cavas e decote pode ser feito com o forro.

Caso não vá forrar o acabamento do decote e cavas pode ser feito com revel ou viés..

Para a barra você pode optar por bainha de lenço ou bainha pé de máquina.

**Não esquecer de adicionar costura no molde ou na hora de cortar o tecido.**

**Como vestir:** zíper invisível no meio das costas

**Dicas de Tecido:** Tricoline, mescla, gabardine, crepes de médio caimento, linho, lese, linho fake, etc

**Quantidade de tecido:** para tamanhos de 36 a 44 aproximadamente 1,5 m de tecido.

Para tamanhos maiores de 46 a 52 aproximadamente 2 metros de tecido.



dia 05/01/2021

veja o vídeo no canal explicando detalhadamente esse modelo

Siga minhas redes sociais e conheça o canal no youtube  
fique sempre por dentro quando sair passo a passo MCO e vídeo novo.



<https://www.instagram.com/modelagem.costura.objetiva/>



<https://www.facebook.com/modelagemecosturaobjetiva>



<http://www.youtube.com/c/ModelagemCosturaObjetiva>