

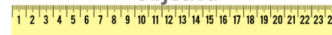

Passo a Passo MCO

Wania Machado
Modelagem e Costura
Objetiva

Edição número: 64 data: 19/04/2021



Clique aqui
e saiba mais

POR APENAS 12x de R\$38,68
ou R\$ 397,00 à vista

MALHARIA PERFEITA COM WANIA MACHADO

UM NOVO CONCEITO NA CONFECÇÃO DE MALHARIA

Aprenda a Fazer lindas peças de roupa em sua máquina doméstica mesmo que você nunca tenha costurado malha



Liberamos mais 20 vagas para o curso com um bônus incrível:

**COMPRANDO O CURSO VOCÊ GANHA O KIT DE BASES DE MALHARIA DA MINHA LOJA
EM PDF PARA IMPRIMIR**

só esse bônus vale R\$180,00

GARANTA AGORA A SUA VAGA



Modelo de hoje:

VESTIDO DE MANGA 1/8 COM TULE DE MALHA

Nível de dificuldade desse modelo

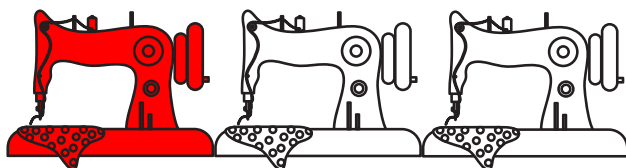

Iniciante

Esse vestido eu considere de nível iniciante porque com as base prontas ele é bem fácil de fazer, tanto a modelagem quanto a parte da costura.





Passo a Passo MCO

Wania Machado
Modelagem e Costura
Objetiva

Edição número: 64 data: 19/04/2021

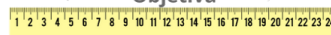

Para fazer esse modelo eu usei a nossa
Base para Vestidos, saias e Blusas (Malharia)

Você encontra todas essas Bases na nossa Loja de Moldes:
Kit de Bases femininas para Malharia do tamanho 36 ao 54

<https://www.modelagemecosturaobjetiva.com.br/>

Clique e conheça a loja.

ou você pode fazer a sua base de malha sob medida conforme eu ensino nessa
playlist:

https://youtube.com/playlist?list=PL0xwVK4AjYCHkX2PjfFaDMQuWho_O1QQa

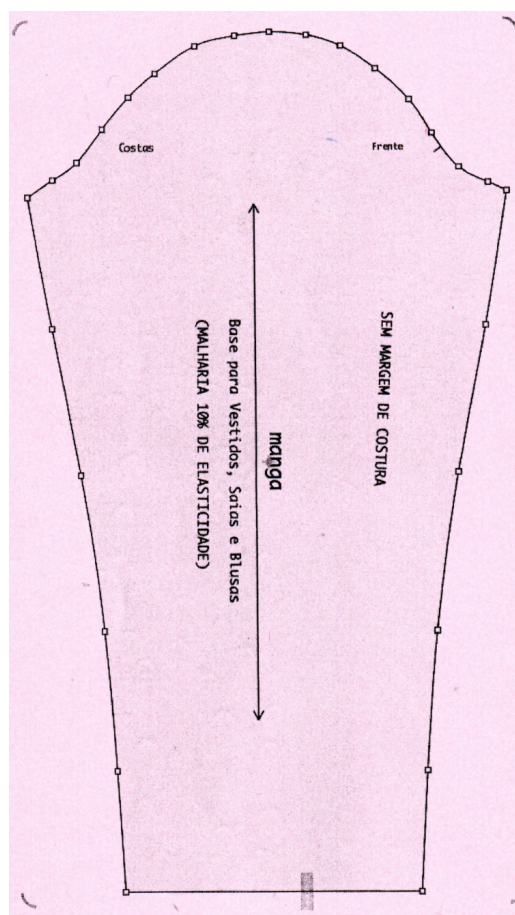
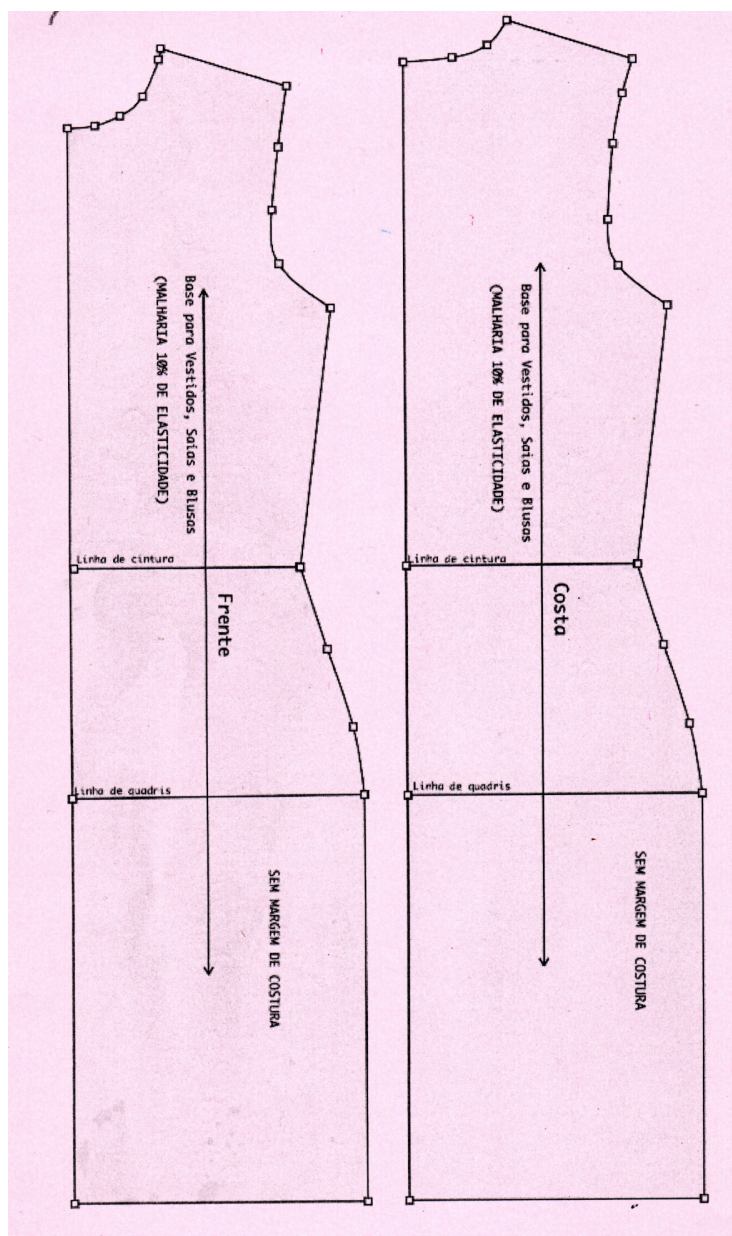



Passo a Passo MCO

Wania Machado
Modelagem e Costura
Objetiva

Edição número: 64 data: 19/04/2021

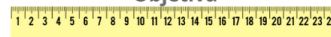

PASSO 1

Verificar a elasticidade da sua malha e da sua renda ou tule de renda para ver qual o tamanho você vai utilizar. Eu vou fazer o tamanho 36 e vou utilizar a base 38 porque o tule de renda não tem tanta elasticidade assim.

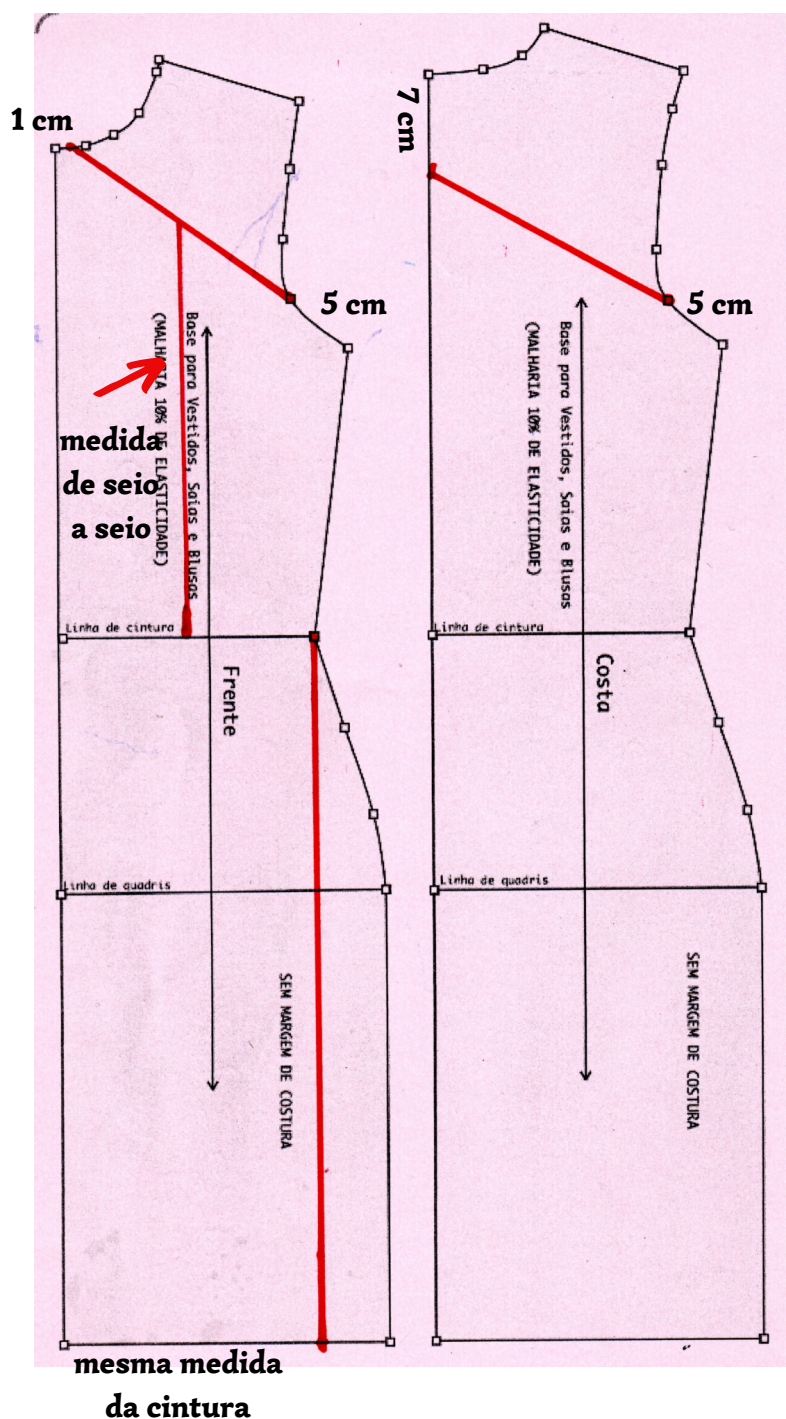

Marcar a pala da frente e das costas com as medidas da foto.

Marcar a mesma medida da cintura na barra da saia da frente.

Vamos fazer somente um molde de saia. Ele serve para fazer a frente cortando com o tecido dobrado e as costas adicionando margem de costura.

Cortar as partes.



Passo a Passo MCO

Wania Machado
Modelagem e Costura
Objetiva

Edição número: 64 data: 19/04/2021

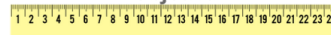

PASSO 2

Recortar a pala da frente, pala das costas, cinturas frente e costas, recorte da frente e saia conforme a foto abaixo.

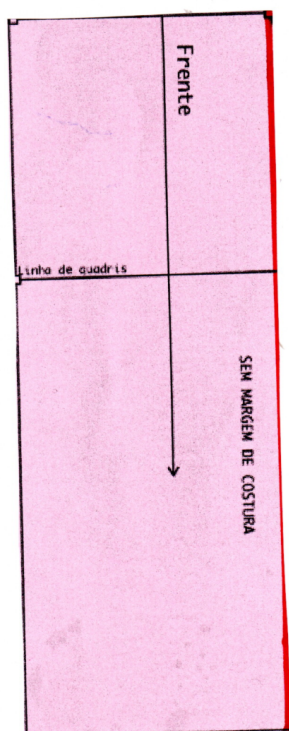
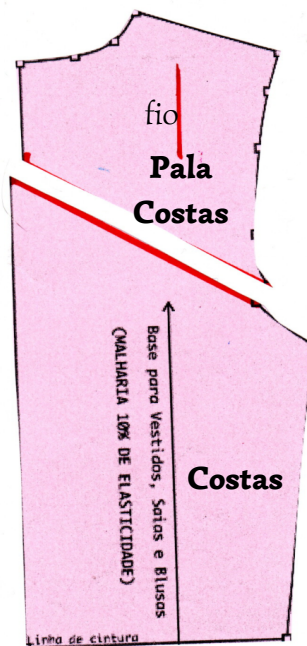
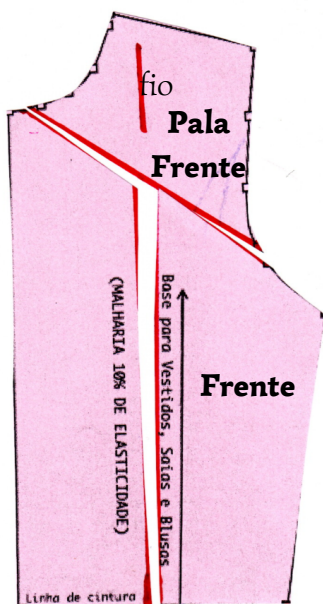

saia frente e
costas

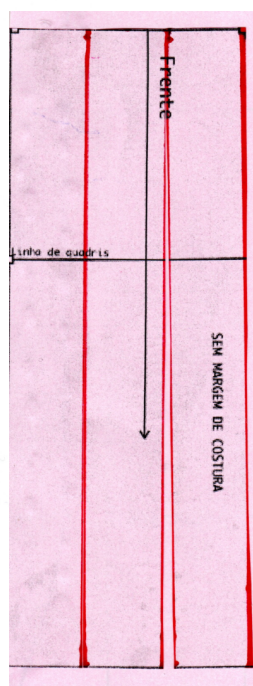

Dividir
a saia
em 3
partes



Passo a Passo MCO

Wania Machado
Modelagem e Costura
Objetiva

Edição número: 64 data: 19/04/2021

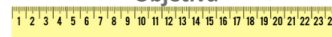

PASSO 3

Abrir com a tesoura onde fez os 2 riscos e aumentar na barra a quantidade suficiente para o volume que deseja. Eu aumentei 15 cm em cada abertura.

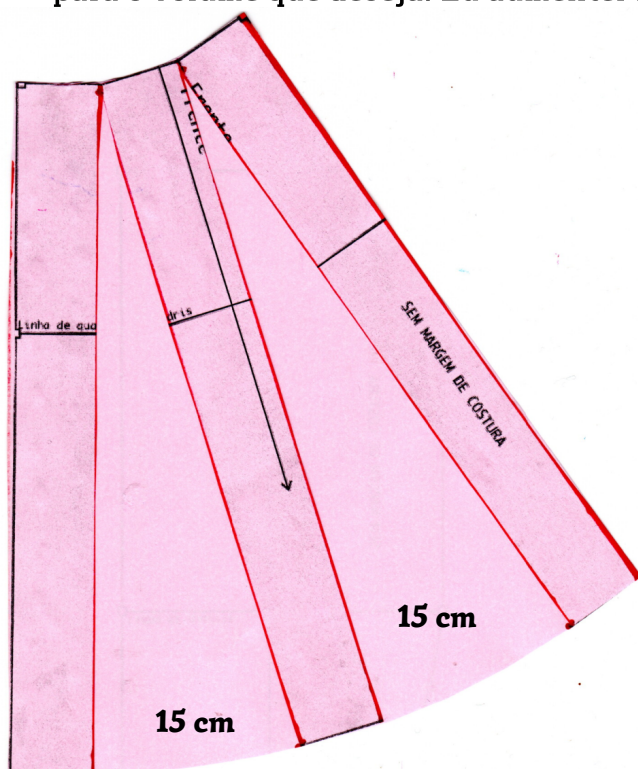

PASSO 4

Medir o decote para fazer a gola. o meu deu 21 cm.
Então fiz um retângulo de 21 cm X 3,5 cm para a largura.

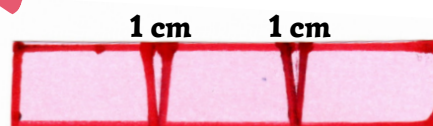
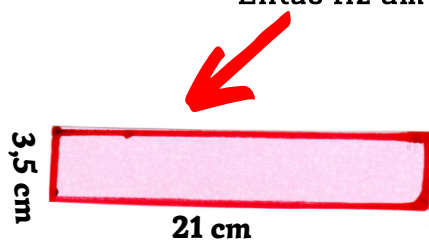

Dobrar a gola em 3 partes.
Fazer 2 pences de 1 cm em cada dobra.

Fechar as pences para ficar curvo.





Passo a Passo MCO



Edição número: 64 data: 19/04/2021

PASSO 5

A manga do nosso molde já está reduzida para malha ou renda com elasticidade.

É só colocar a medida desejada. Eu coloquei 52 cm mais 3 cm para bainha.

Não esquecer de dobrar a bainha para cortar as laterais da manga.

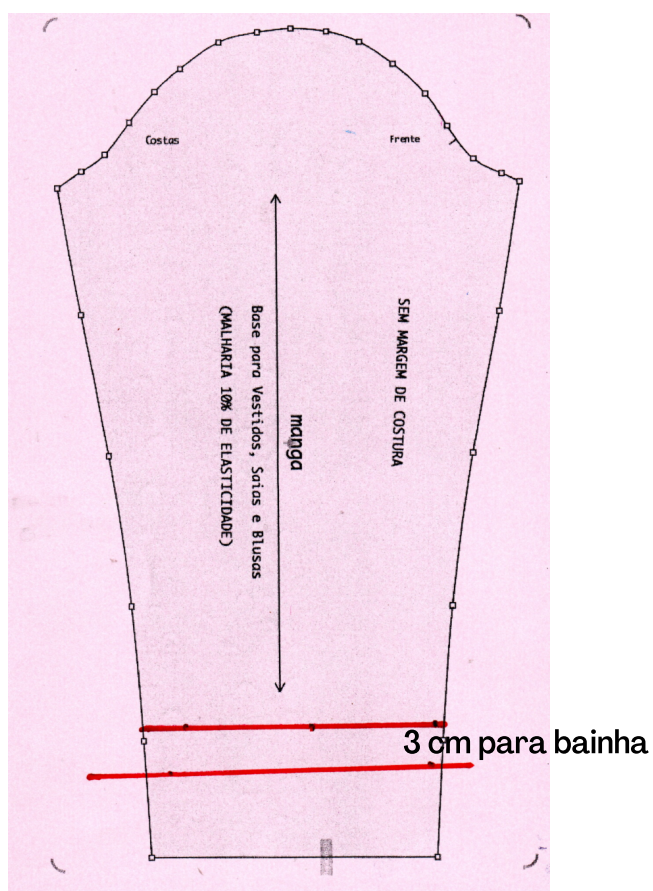



Passo a Passo MCO

Wania Machado
Modelagem e Costura
Objetiva

Edição número: 64 data: 19/04/2021

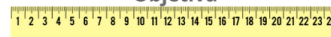

PASSO 6

Separar as partes dos moldes para cortar na malha e para cortar na renda ou tule de malha.

Cortar na malha

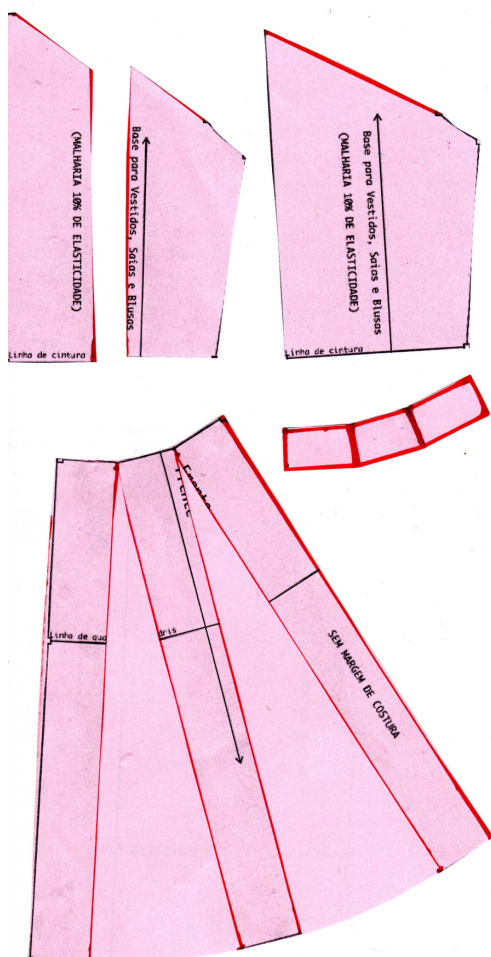

Cortar na renda ou tule de renda

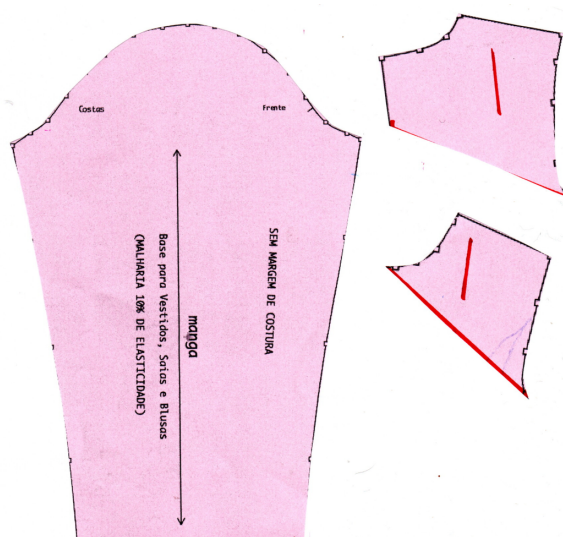



Passo a Passo MCO



Edição número: 64 data: 19/04/2021

ACABAMENTO

O acabamento do decote é feito com a gola de tecido entretelado.

A barra da manga pode ser feita na reta mesmo ou colocar viés se preferir.

A barra pode ser feita bainha normal, overlocar e dobrar.

Não esquecer de adicionar costura no molde ou na hora de cortar.

Como vestir: Mesmo sendo na malha esse vestido precisa de zíper atrás porque a cintura dele é bem justa e o decote também.

Dicas de Tecido: Para esse modelo Fica mais bonito uma malha um pouco mais encorpada tipo neoprene, suplex, crepe de malha, etc

Mas você pode fazer em malhas mais finas também.

Quantidade de tecido: para tamanhos de 36 a 44 aproximadamente 1,00 m de malha e 60 cm de renda ou tule.

Para tamanhos maiores de 46 a 52 aproximadamente 1,20 m de malha e 60 cm de renda ou tule de malha.

dia 20/04/2021 veja o vídeo no canal explicando detalhadamente o molde desse modelo.

dia 22/04/2021 vídeo da costura desse modelo no nosso Clube de membros do Youtube. Venha ser membro.

[Clique aqui para ser membro](#)

Membro bronze R\$ 6,99/mês	<u>vídeos de costura (toda quinta-feira) do modelo passo a passo da semana</u>
Membro prata R\$ 14,99/mês	vídeos de costura (toda quinta-feira) do modelo passo a passo da semana + Molde em PDF do tamanho 36 a 54 do modelo da semana para baixar, imprimir e colar.

