

# Passo a Passo MCO

número: 012 março 2020



Para fazer esse modelo Você pode usar a Base Objetiva que eu disponibilizo gratuitamente no meu site:

<https://modelagemecosturaobjetiva.com/bases-objetivas-para-modelagem/>

ou fazer sua base sob medida como eu ensino nessa playlist do Youtube:

<https://www.youtube.com/playlist?list=PL0xwVK4AjYCGpa8tcV8UFMIJo9TimtT1IY>

## Passo 1

Copie a sua Base já ajustada para a suas medidas no comprimento desejado. Eu coloquei aqui 48 cm pra esse tamanho 38.

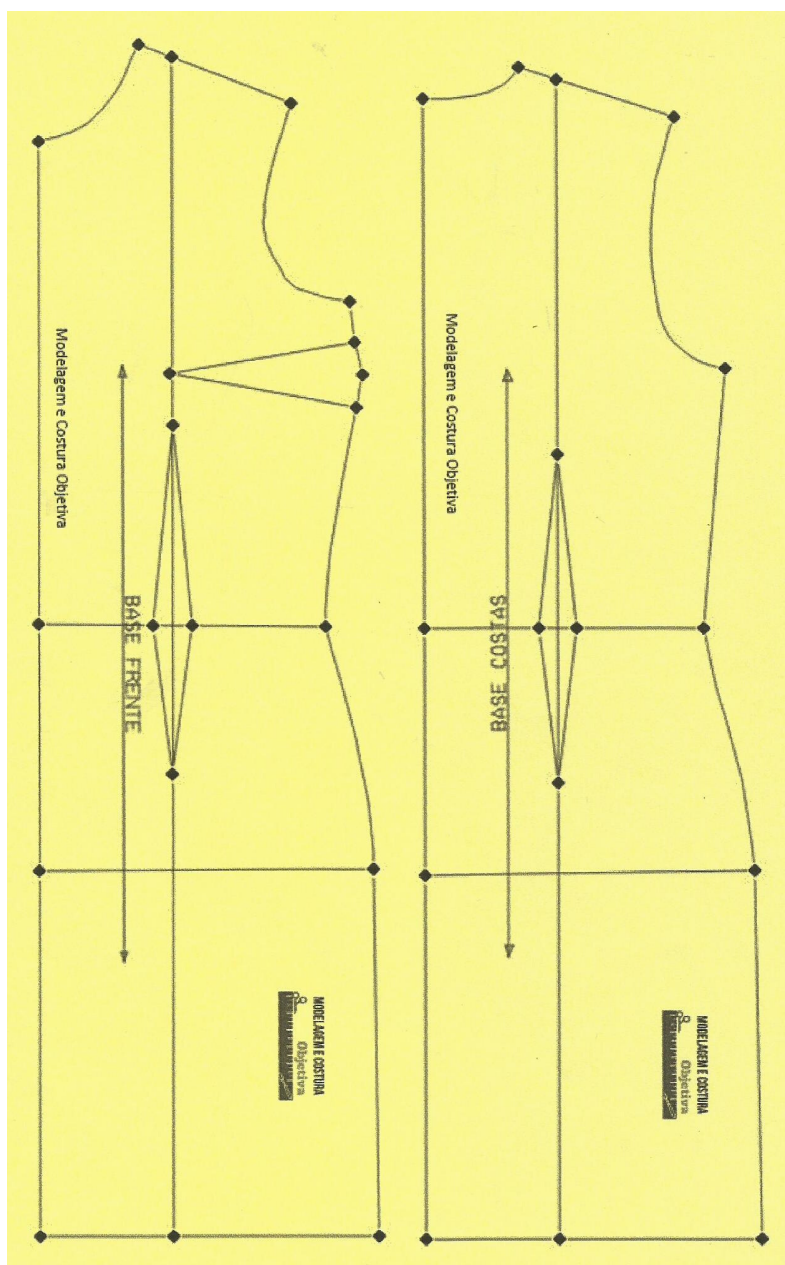



### Passo 2

Frente: marque 5 cm no ombro e ligue até o vértice da pence de busto. Ligue a pence de cintura também até o vértice da pence de busto.

costas: Marque 5 cm no ombro e ligue até o vértice da pence de cintura.

### Passo 3

Frente: Marque 14 cm na linha anterior e ligue até a cava.

marque 1 cm depois desse ponto e ligue ao vértice da pence de busto.

Costas: Marque 17 cm na linha anterior e ligue desse ponto à cava. Marque 1 cm depois desse ponto e ligue ao vértice da pence de cintura

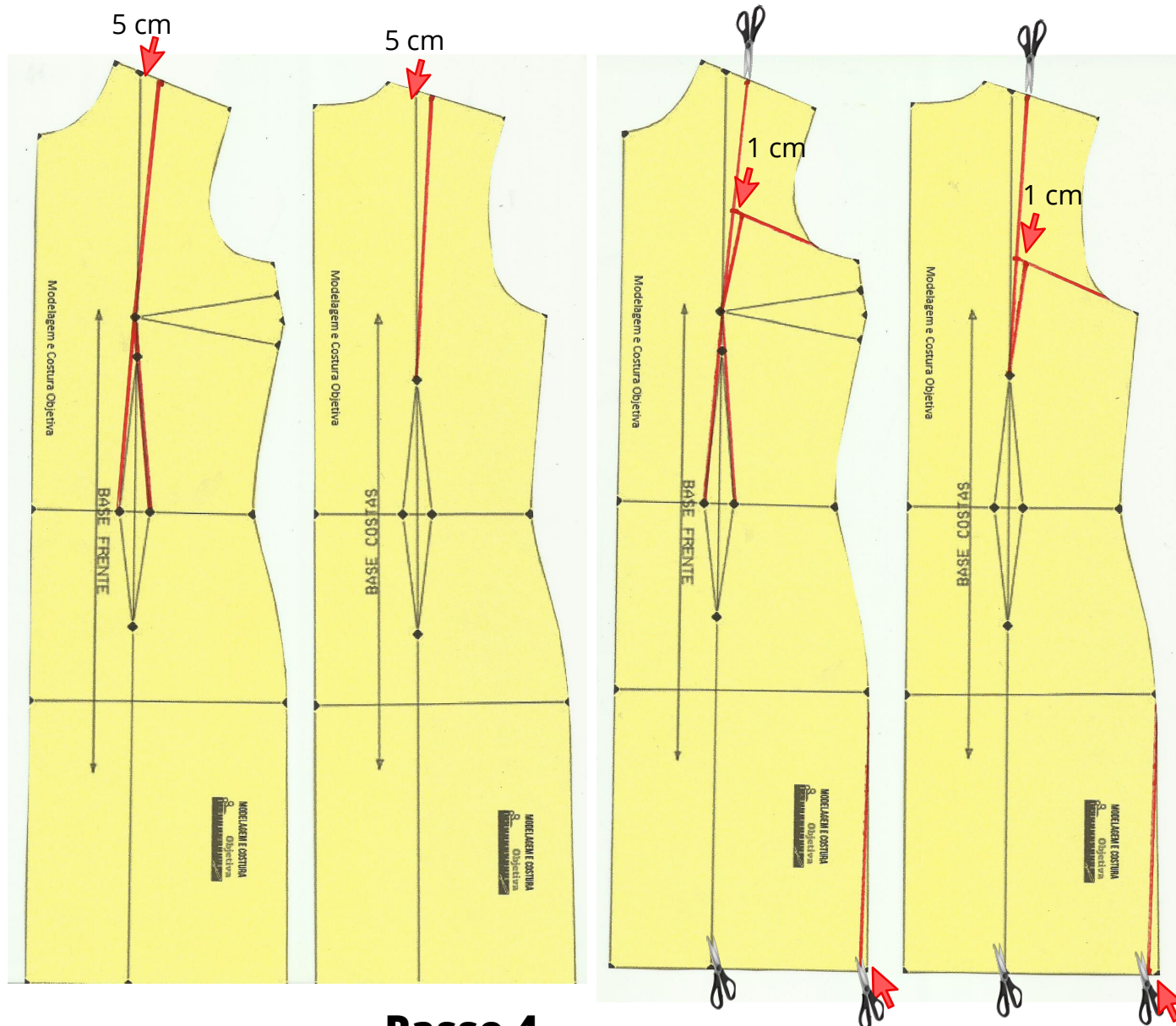

### Passo 4

Frente e costas: marque 1 cm na lateral da barra e ligue na linha de quadris

# Passo a Passo MCO

número: 012 março 2020

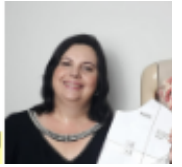

## Passo 5

Dar pique onde vai encaixar a lateral. Separar as partes cortando as pences de cintura fora. Fechar a pence de busto.

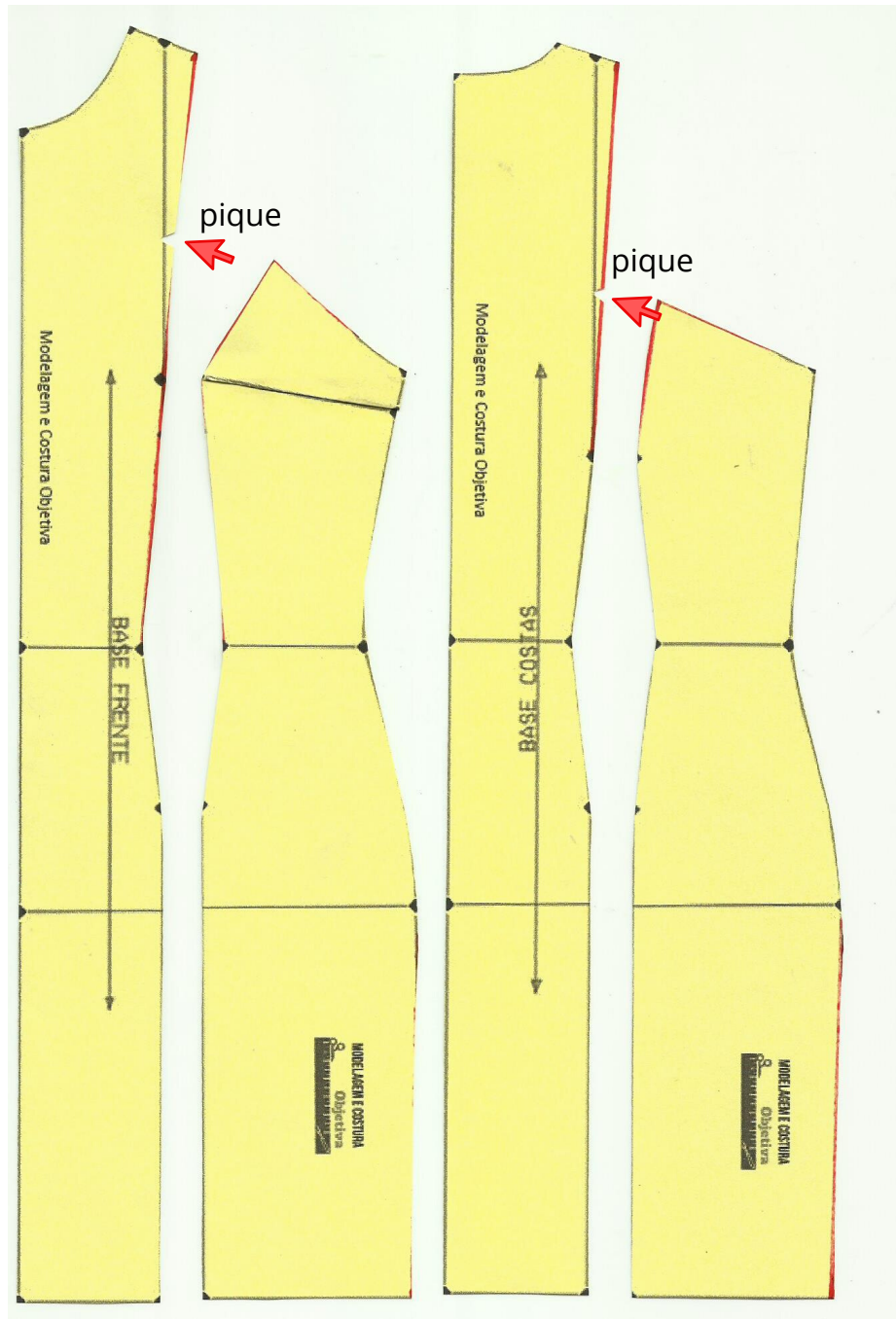

## Passo 6

Aumentar 5 cm no comprimento para barra.

# Passo a Passo MCO

número: 012 março/2020



## ACABAMENTO

Esse vestido pode ser feito todo forrado cortando igual no tecido e forro ou se o tecido não necessitar forro pode ser feito com acabamento em revel.

Esse revel terá que ser mais largo no meio da frente e das costas pra ficar abaixo da linha onde encaixa a lateral.

\* Não esquecer de adicionar costura em todas as partes do molde onde vai costurar.

Aproximadamente 1,20 m de tecido para esse modelo, já contando o revel pra acabamento. ( para tamanhos menores)

### Dicas de tecidos:

Para esse modelo é bom um tecido de caimento médio a grosso.

Alguns tecidos que ficariam bons são: Linho, shantung, prada, jeans, brim, sarja, tecidos de alfaiataria, etc,



**Eu fiz um vídeo no Youtube explicando passo a passo esse modelo, para vê-lo clique aqui:**

**<https://youtu.be/vtTdsW7yqis>**

Siga minhas redes sociais e conheça o canal no youtube fique sempre por dentro quando sair passo a passo MCO e vídeo novo.



<https://www.instagram.com/modelagem.costura.objetiva/>



<https://www.facebook.com/modelagemecosturaobjetiva>



<http://www.youtube.com/c/ModelagemCosturaObjetiva>