

# Passo a Passo MCO

número: 031 Agosto/2020



Para fazer esse modelo eu usei a nossa  
Base para Vestidos, saias e Blusas (Malharia)

Você encontra todas essas Bases na nossa Loja de Moldes:  
Kit de Bases femininas para Malharia do tamanho 36 ao 54  
Tem PROMOÇÃO NA LOJA NÃO PERCA!

<https://www.modelagemecosturaobjetiva.com.br/>

Clique e conheça a loja.

## Passo 1

Copiar a Base de Vestidos, saias e blusas (Malharia)

Frente, costas e manga

## Vestido Bicolor

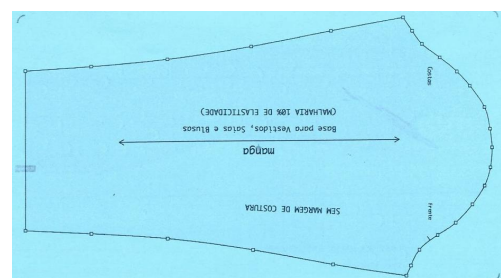
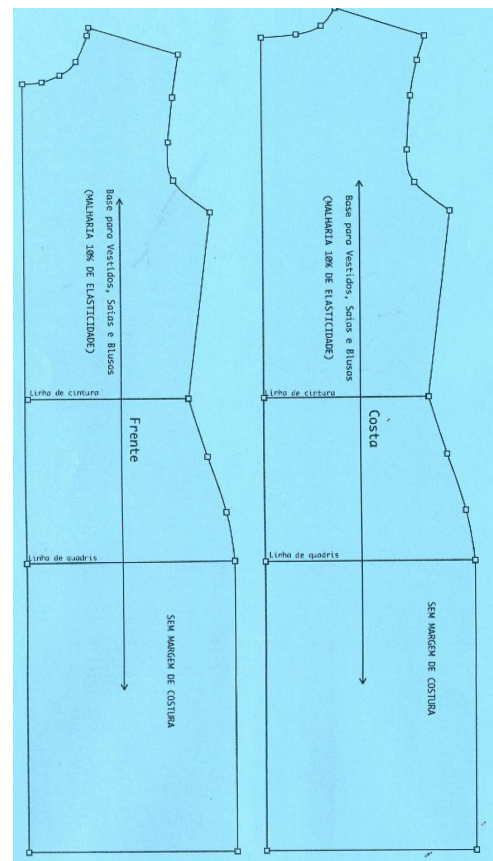

# Passo a Passo MCO

número: 031 Agosto/2020



## Passo 2

Marcar o comprimento desejado do vestido. Eu coloquei 63 cm  
Marcar 3 cm no ombro para o decote e marcar 2 cm acima da linha de cava para o decote v. E 2,5 cm para o decote entretelado. 5cm para o detalhe da lateral.

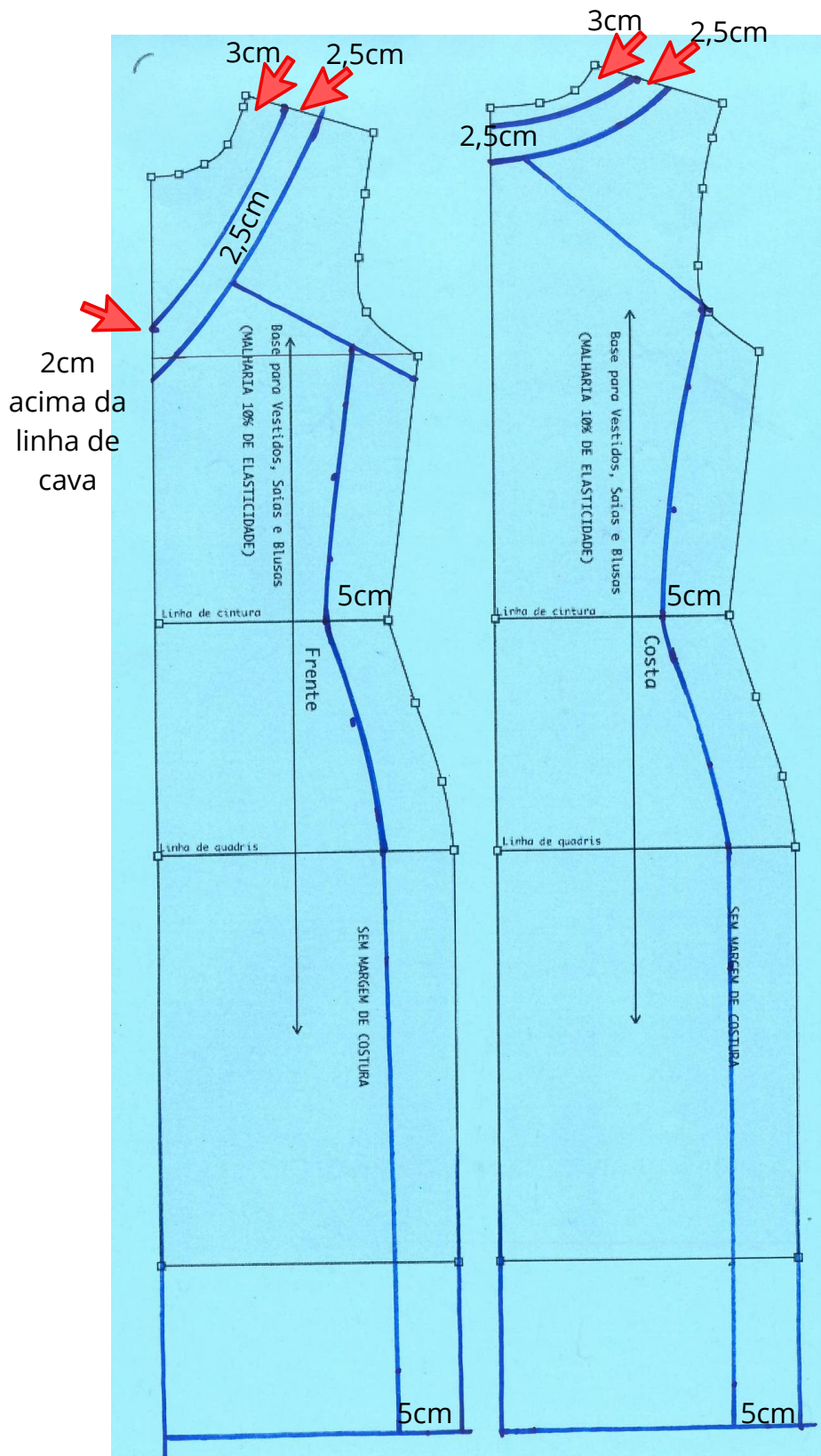

# Passo a Passo MCO

número: 031 Agosto/2020



## Passo 3

Essa parte do decote será cortada dupla e entretelada com entretela de malha para dar acabamento.

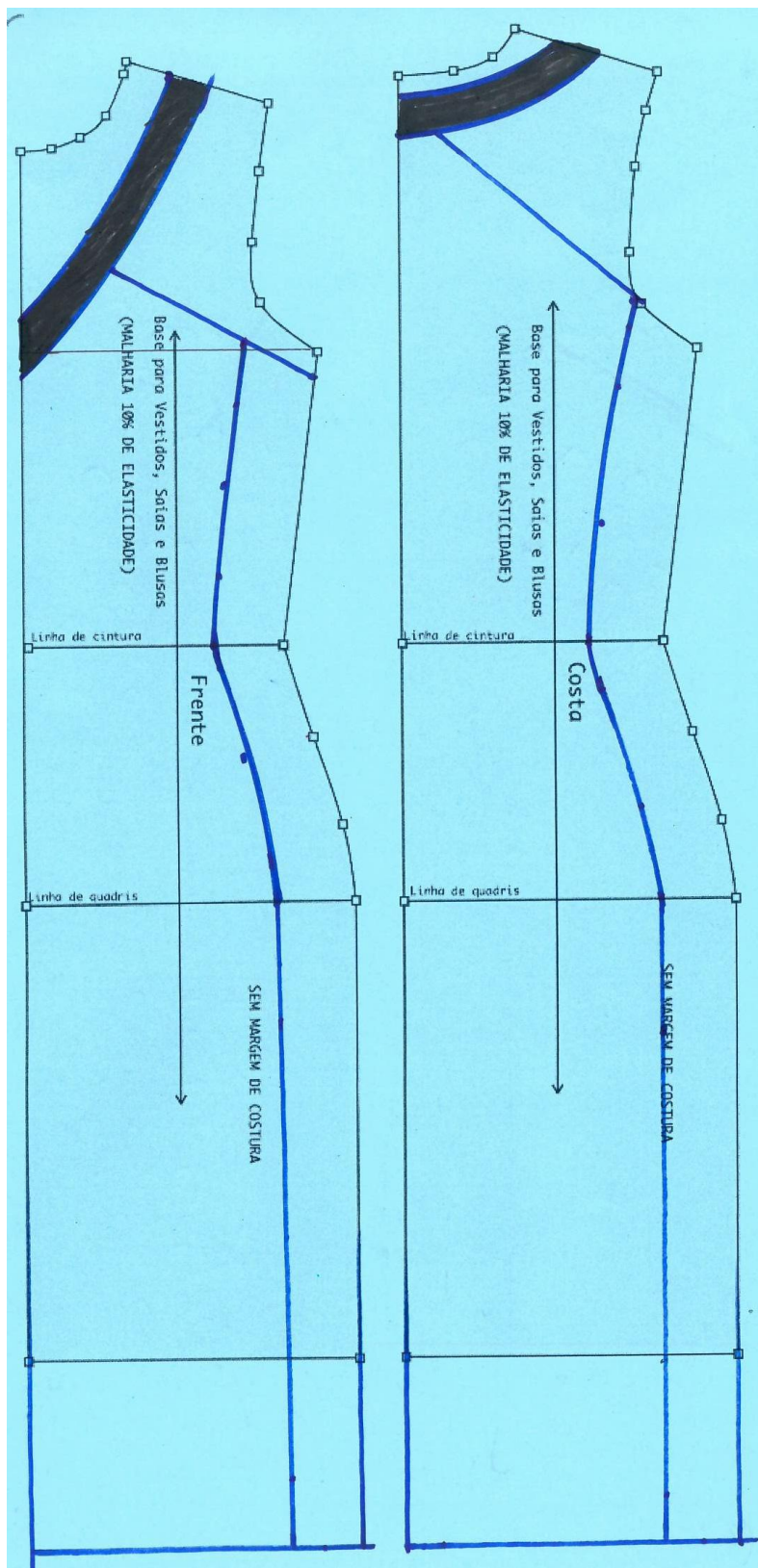

# Passo a Passo MCO

número: 031 Agosto/2020



## Passo 4

As partes marcadas em preto no molde é as que serão cortadas no tecido preto.

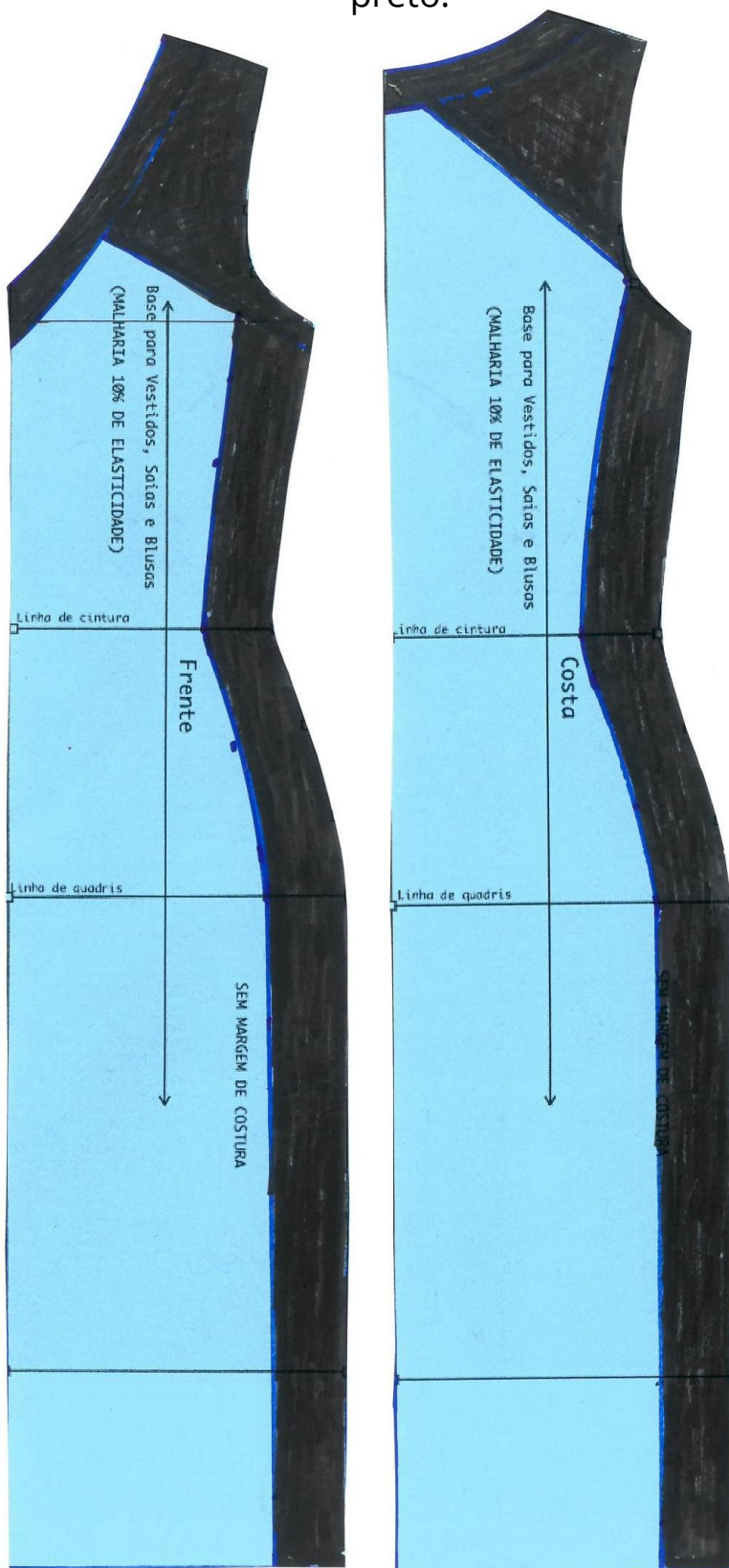

# Passo a Passo MCO

número: 031 Agosto/2020



## Passo 5

O molde ficará assim depois de recortado.

**NÃO ESQUECER DE ADICIONAR COSTURA NO MOLDE EM TODAS AS PARTES ONDE VAI COSTURAR**

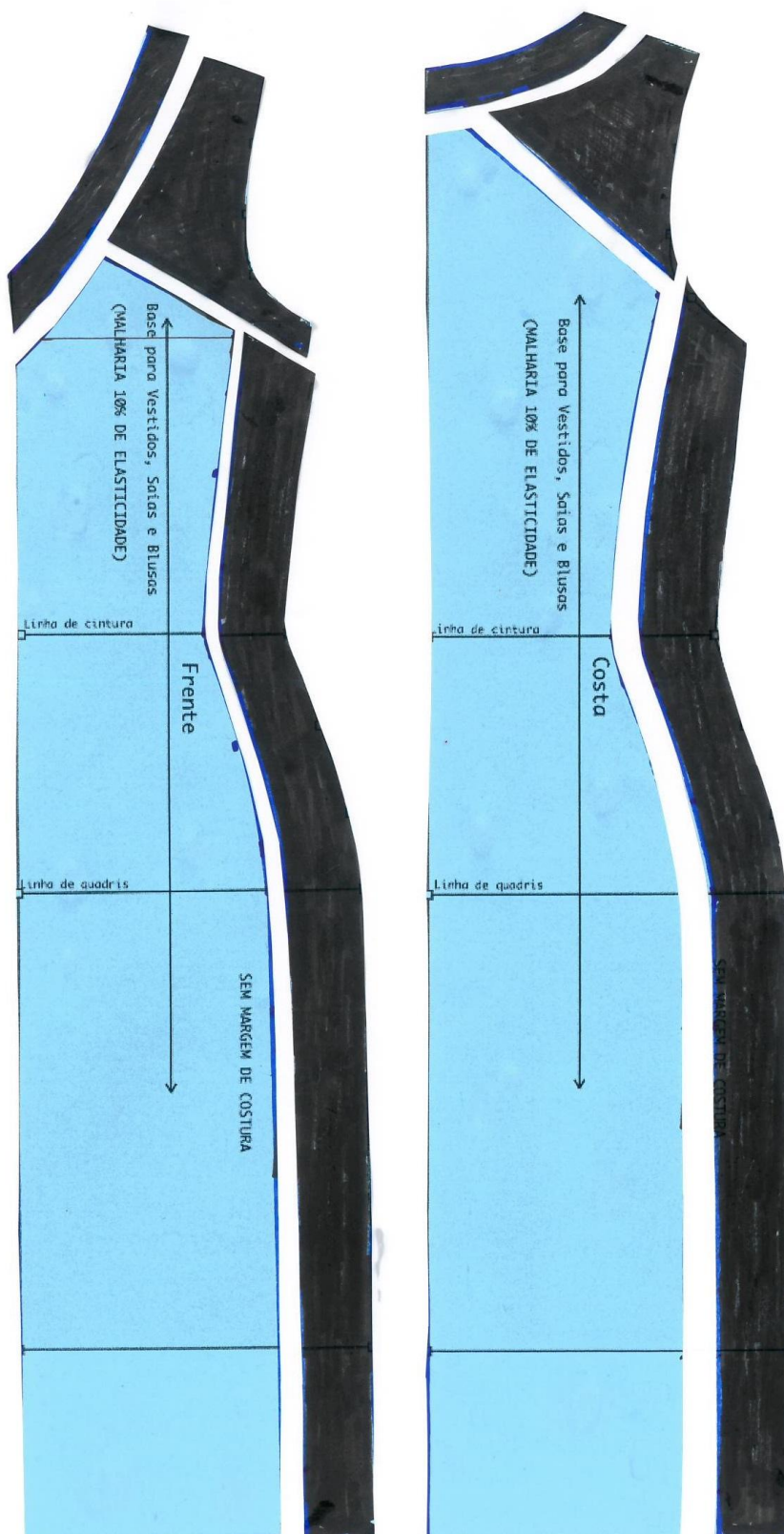

## Passo a Passo MCO

número: 031 Agosto/2020



### Passo 6

Marcar o comprimento desejado da manga.

Eu coloquei 23 cm. + 2 cm para bainha

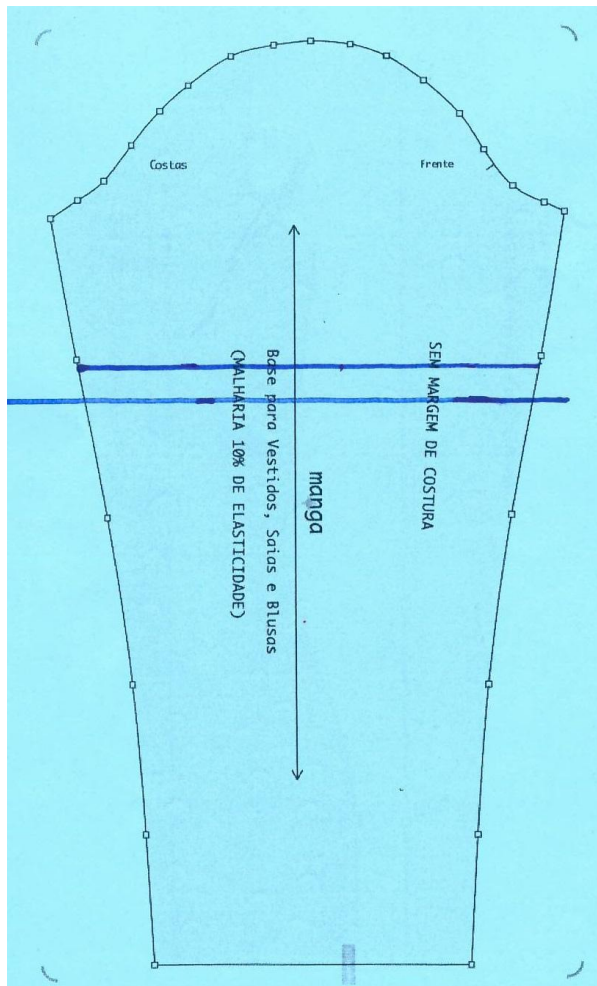

### Passo 7

Corte a manga com a bainha dobrada.

O molde ficará assim e deverá ser cortado no tecido preto também.

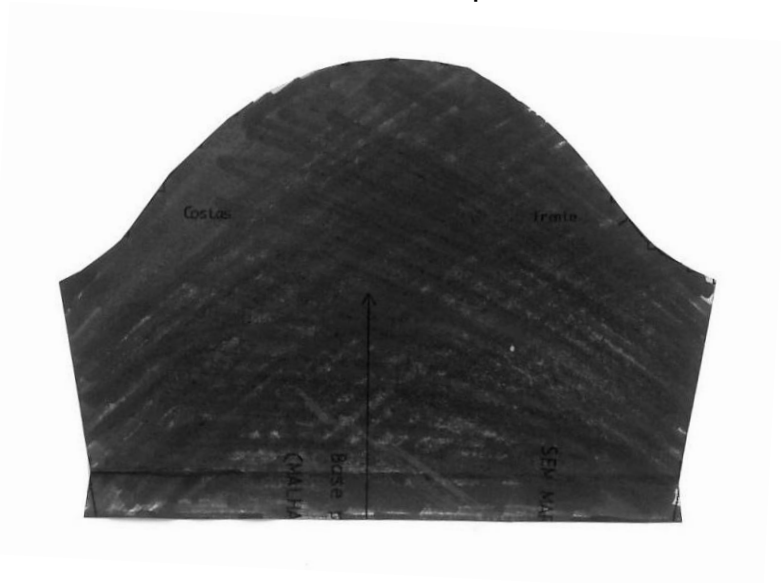

## Passo a Passo MCO

número: 031 Agosto/2020



### ACABAMENTO

O Acabamento desse vestido pode ser feito com bainha de 2 cm na barra e mangas.

No decote já tem esse detalhe em preto que é duplo.  
Então o acabamento do decote já estará pronto.

É preciso trocar a linha na hora de fazer a barra para não passar uma cor sobre a outra.

### **Não esquecer de adicionar costura no molde.**

Aproximadamente 1,20 m de tecido preto e 1 m branco já com acabamento.

Dicas de tecido: Neoprene (malha de montaria), malha camurça e outras mais firmes e com boa elasticidade.

Pode ser feito em tecido plano também desde que use a Base para tecido.



**Dia 01/09/2020 veja o vídeo no canal explicando detalhadamente esse modelo**

Siga minhas redes sociais e conheça o canal no youtube  
fique sempre por dentro quando sair passo a passo MCO e vídeo novo.

 <https://www.instagram.com/modelagem.costura.objetiva/>

 <https://www.facebook.com/modelagemecosturaobjetiva>

 <http://www.youtube.com/c/ModelagemeCosturaObjetiva>