

Passo a Passo MCO

número: 042/ Novembro 2020



Vestido manga 3/4 e saia franzida



Interpretação do modelo

Corpinho com Pence de busto inclinada e decote canoa.

Costas com pence de cintura e zíper invisível até 20 cm abaixo da cintura.

Saia levemente evasê na lateral com franzido na cintura.

Manga 3/4 com franzido no alto da cava.

Leve franzido na boca e punho mais largo entretelado (sem carcela).

Passo a Passo MCO

número: 042 Novembro 2020



BASES QUE VAMOS USAR

Para fazer esse modelo nós vamos utilizar a Base Objetiva para vestidos, saias e Blusas que eu disponibilizei gratuitamente lá no meu site.

Se você não baixou a sua ainda clique nesse link:

<https://modelagemcosturaobjetiva.com/bases-objetivas-para-modelagem/>

Se você deseja receber as bases impressas e coladas em sua casa visite a nossa loja de moldes:

Você encontra várias outras Bases na nossa Loja de Moldes:

<https://www.modelagemcosturaobjetiva.com.br/>

Clique e conheça a loja.

Corpinho da Base de Vestidos, saias e Blusas

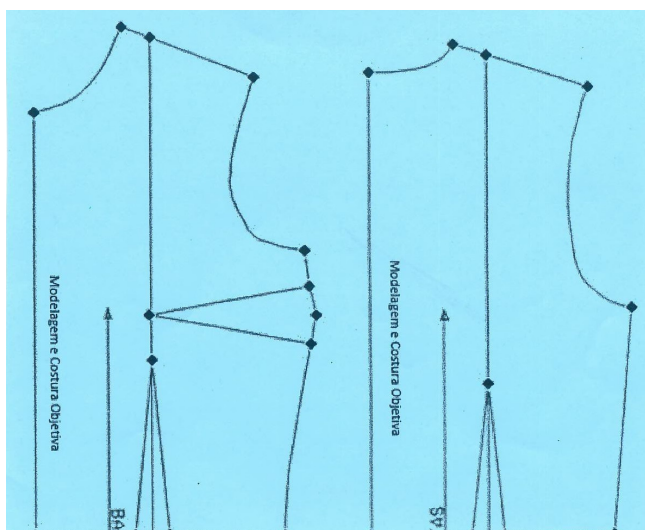

Manga da Base de Vestidos, saias e blusas

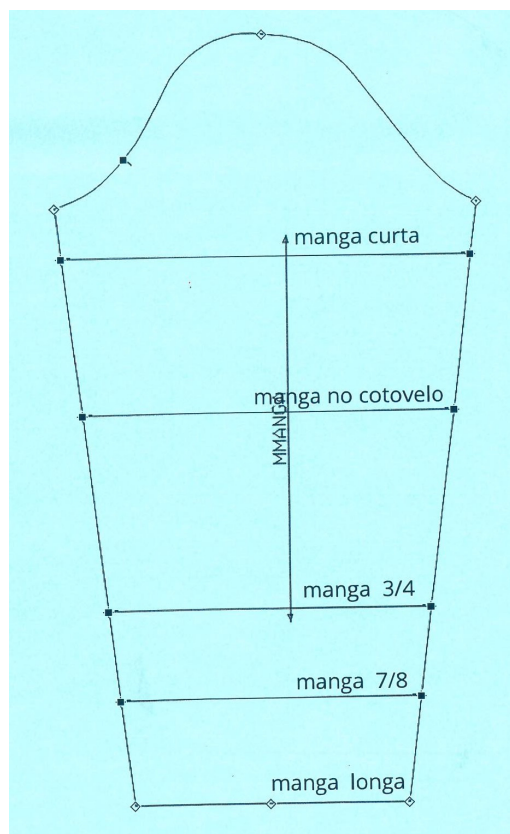

Passo a Passo MCO

número: 042 Novembro 2020



Passo 1

Marcar no corpinho as seguintes medidas:

5 cm da cava para o decote

9 cm na lateral da cintura pra cima pra inclinar a pence.

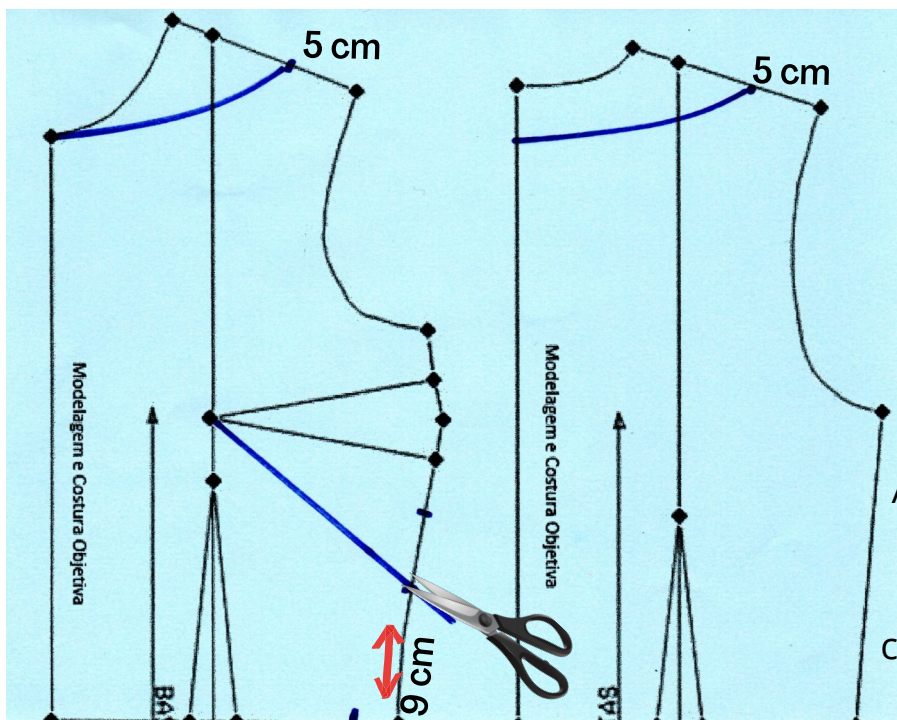

A pence das costas será costurada.
Abertura no meio das costas com zíper invisível até o decote.

Passo 2

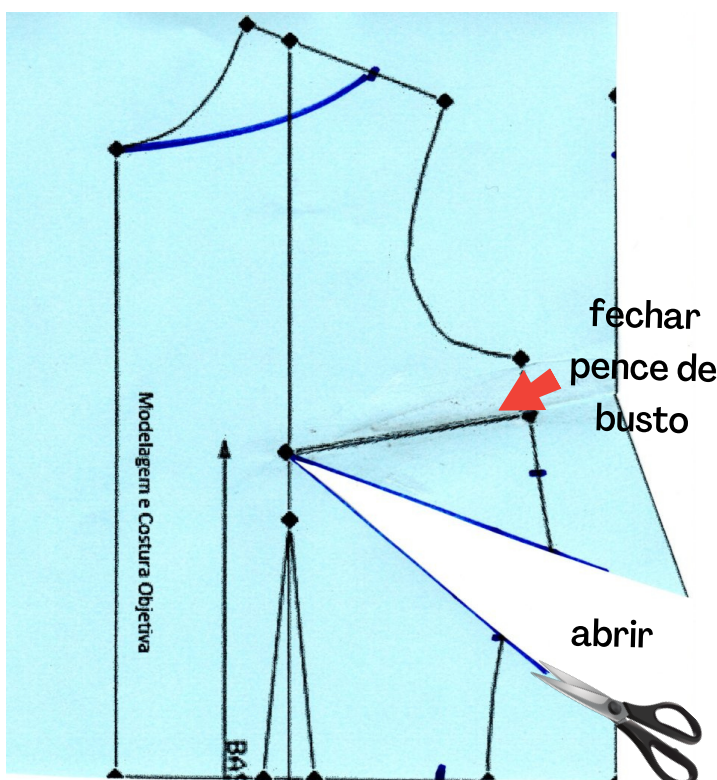

Abrir na linha inclinada e fechar a pence de busto.

Isso fará com que a pence de busto fique inclinada.

Geralmente a pence de busto costurada a gente recua por 3 ou 4 cm do vértice da pence mas nesse caso o modelo está com a pence bem no bico do peito mesmo, por isso não recuei.

Passo a Passo MCO

número: 042 Novembro 2020



Passo 3

Pregar papel onde ficou a abertura da nova pence de busto.

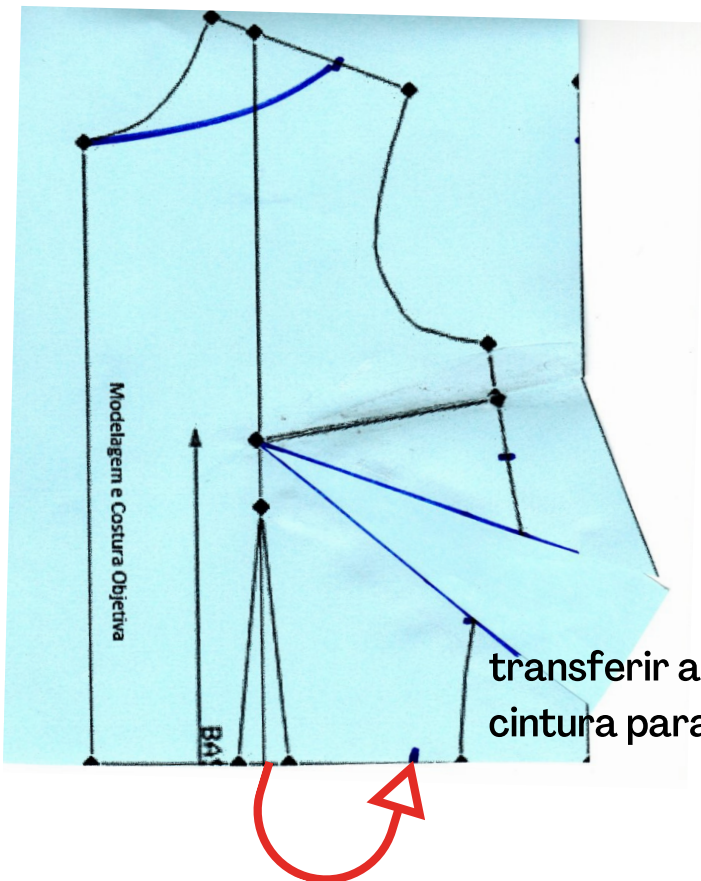

transferir a pence de cintura para a lateral

Passo 4

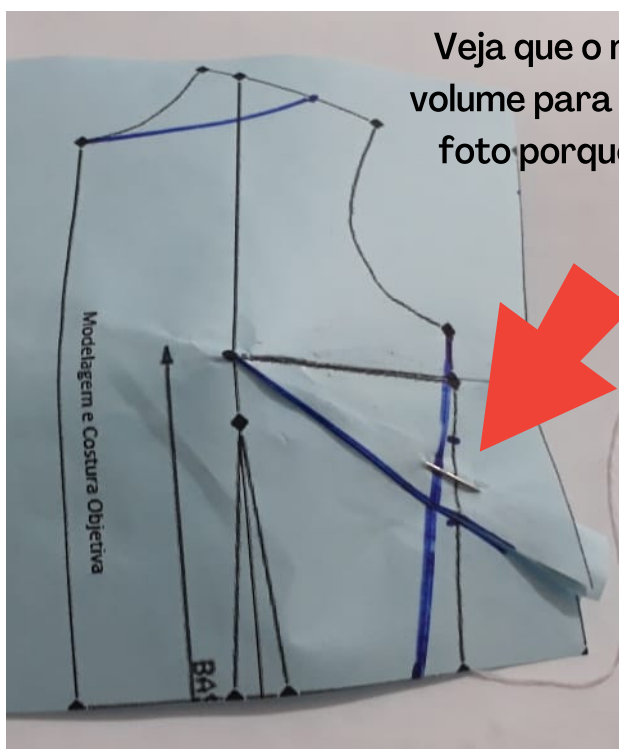

Veja que o molde vai ficar já com o volume para o busto. Nesse caso tirei foto porque não dá pra escanear.

Fechar a pence nova de busto com alfinete ou durex e ligar a lateral da cintura até a cava (levemente curvo).

Passo a Passo MCO

número: 042 Novembro 2020

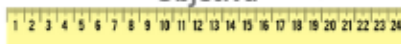

Passo 5

Depois de cortado o molde ficará assim.

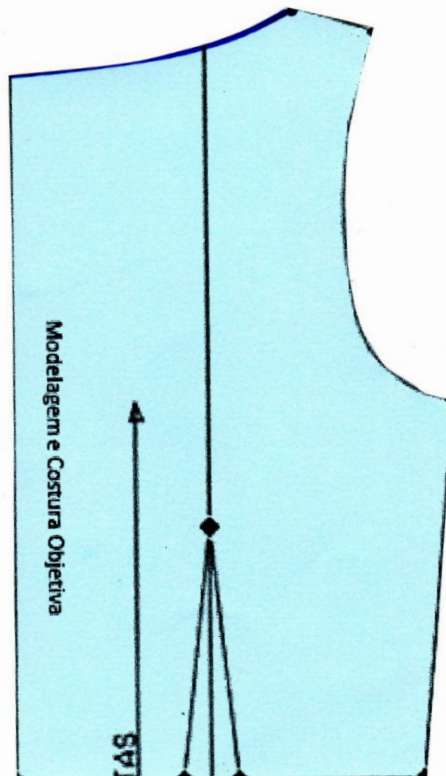
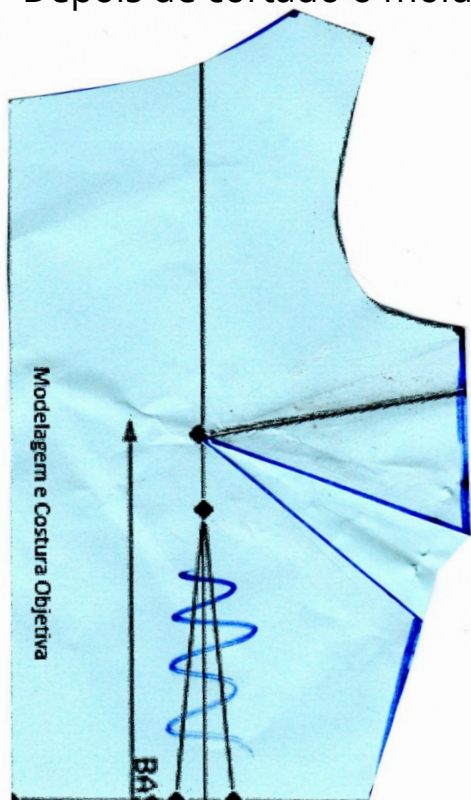

Passo 6 Saia

$\frac{1}{4}$ da cintura + 50%

comprimento desejado

$\frac{1}{4}$ da cintura + 50% + 3 cm para evasê

Para a saia faça um retângulo com a medida de cintura + 50%, no meu caso deu 18 cm de cintura + 50% deu 27 cm

Então em cima ficou 27 cm e embaixo ficou 30 cm

Coloque o comprimento desejado.

Esse molde serve para frente e costas. Corte a frente no tecido dobrado e as costas com costura no centro.

Passo a Passo MCO

número: 042 Novembro 2020



Passo 7

Para a manga suba 3 cm acima da linha de manga 3/4 e coloque o esquadro até a cava. Ligue reto. Faça o mesmo do outro lado.

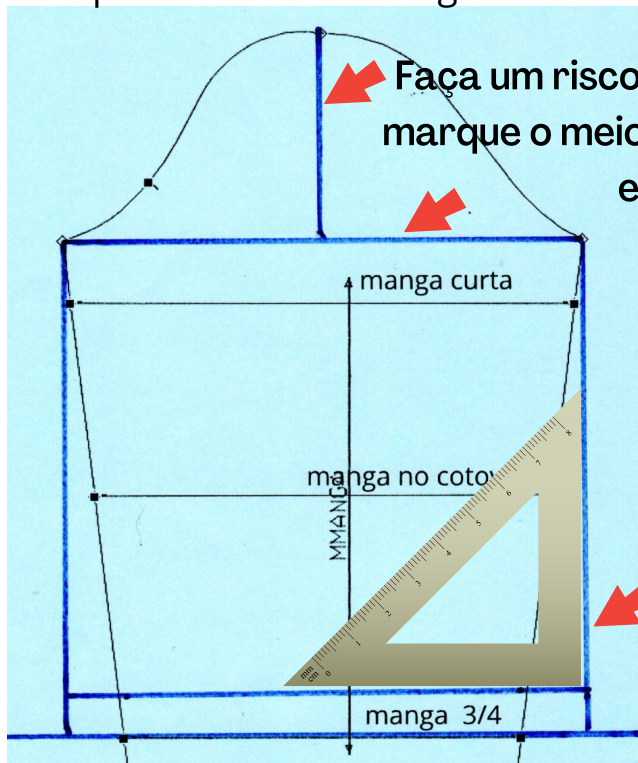

Faça um risco de uma cava a outra e depois marque o meio da manga e faça um risco até essa linha de cava.

Passo 8

6 cm
abrir

Cortar o molde nessa linha e abrir até dar 6 cm ou mais caso deseje mais franzido.

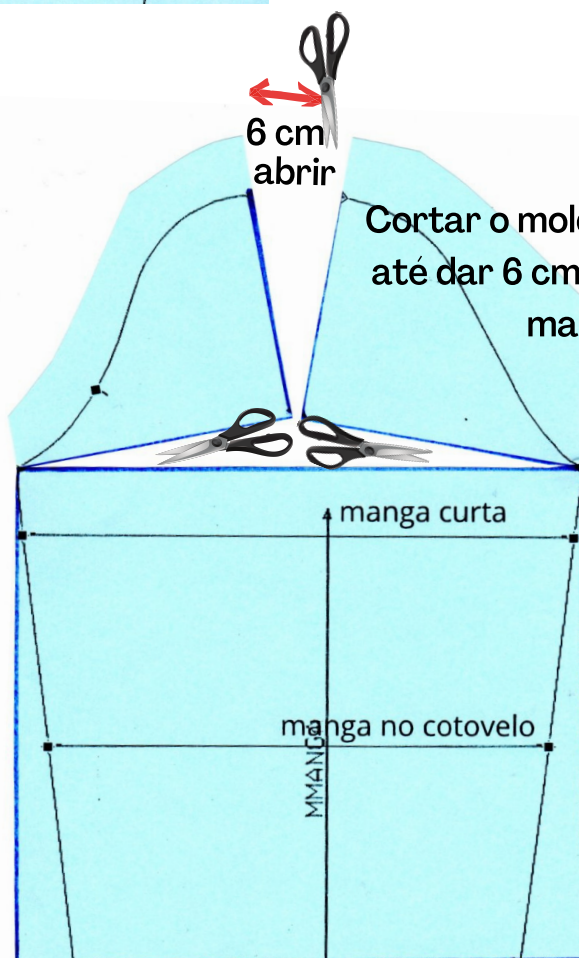

Passo a Passo MCO

número: 042 Novembro 2020



Passo 9

Para marcar o franzido faça o seguinte: Se você aumentou 6 cm por exemplo, marque 3 cm pra um lado e 3 cm pro outro. (Do risco onde você abriu)

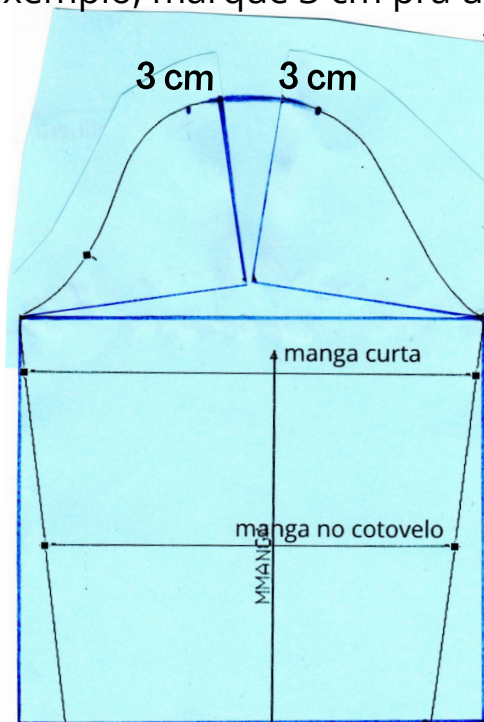

Cole papel por baixo de onde ficaram as aberturas. Marque o lugar do Franzido.

Passo 10

O molde ficará assim:

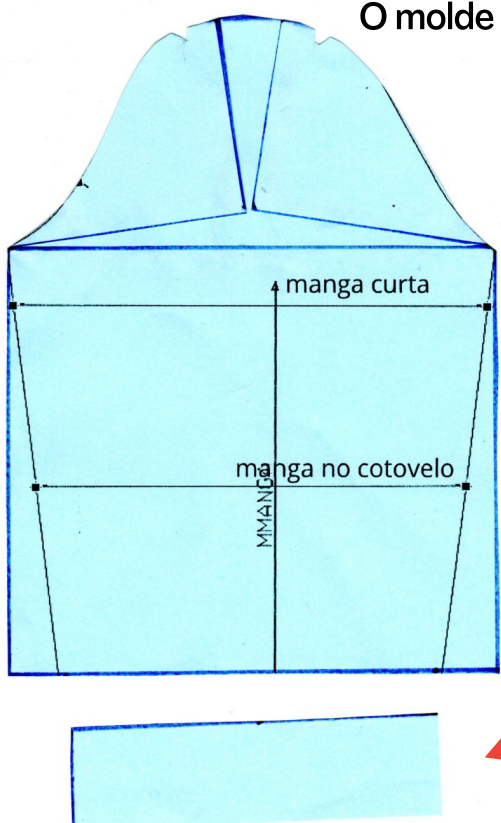

Para o punho da manga coloque a medida do braço já com a folga desejada. eu fiz com 28 cm, deixei uma folga de 5 cm

Passo a Passo MCO

número: 042 Novembro 2020

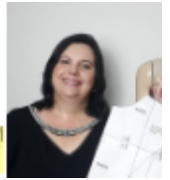

ACABAMENTO

O Acabamento desse vestido pode ser feito com forro, com viés ou com revel no decote. Esse da foto foi feito com viés no decote. Punho na manga e barra pé de máquina na saia.

Se for forrar a saia, pode fazer somente uma saia evasê com fechamento de pence porque se franzir vai dar muito volume.

Como Vestir: Zíper invisível nas costas

Não esquecer de adicionar costura no molde.

Aproximadamente 1,5 m de tecido para tamanhos menores (até 44).

Para tamanhos de 46 a 54 aproximadamente 2 metros.



Dicas de tecido: Esse vestido fica bom tanto em um chifon quanto num linho, a diferença estará somente no caimento da peça mesmo, mas a beleza continuará a mesma.

Linho, linho fake, crepes, lese, viscose, viscolinho.

Se desejar, Forre com seda pluma, malha de helanca, viscose ou crepe.

Siga minhas redes sociais e conheça o canal no youtube
fique sempre por dentro quando sair passo a passo MCO e vídeo novo.

 <https://www.instagram.com/modelagem.costura.objetiva/>

 <https://www.facebook.com/modelagemecosturaobjetiva>

 <http://www.youtube.com/c/ModelagemeCosturaObjetiva>

**Dia 17/11/2020 terça-feira
veja o vídeo no canal explicando
detalhadamente esse modelo**