

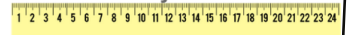

Passo a Passo MCO

Wania Machado
Modelagem e Costura
Objetiva

Edição número: 50 data: 11/01/2021



Depois de muitos pedidos está chegando o curso Base Perfeita MCO de Calças Femininas:

As inscrições serão abertas dia 18/01/21 às 9 h da manhã.



~~de 97,00~~
por 69,90

Clique aqui e garanta sua vaga com desconto

Modelo de hoje:

**CONJUNTO
CROPPED COM NÓ NA FRENTE E
SAIA MIDI**

Nível de dificuldade desse modelo

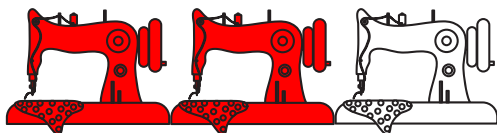

Intermediário

A saia é bem simples tanto a modelagem quanto a costura mas o cropped é um pouquinho mais detalhado por causa do nó na frente então coloquei nível intermediário.





Interpretação do modelo

Saia midi com pontas no meio da frente e meio das costas, cós com elástico. Croped com nó drapeado na frente, alça larga e abotoamento nas costas

Para fazer esse modelo nós vamos utilizar a Base Objetiva para vestidos, saias e Blusas que eu disponibilizei gratuitamente lá no meu site.

Se você não baixou a sua ainda clique nesse link:

<https://modelagemcosturaobjetiva.com/bases-objetivas-para-modelagem/>

Se você deseja receber suas bases no conforto da sua casa já em tamanho natural visite nossa loja no link abaixo e faça já o seu pedido.

<https://www.modelagemcosturaobjetiva.com.br/>

Clique e conheça a loja.

Frente

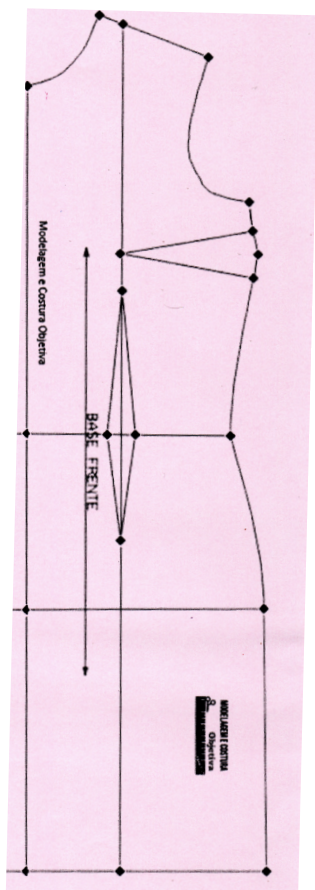

costas

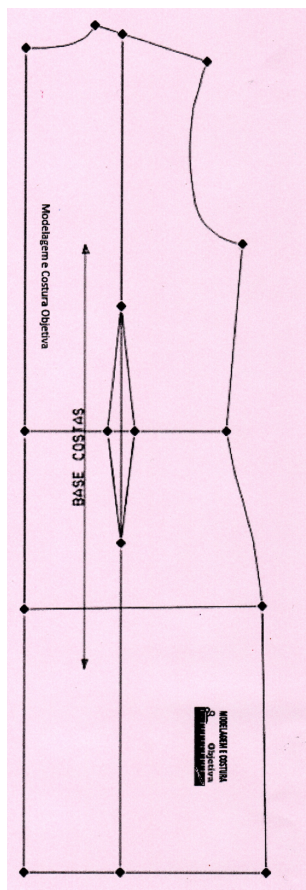



Passo a Passo MCO

Wania Machado
Modelagem e Costura
Objetiva

Edição número: 50 data: 11/01/2021

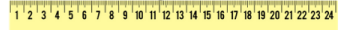

PASSO 1

Separar o corpinho da saia, frente e costas.

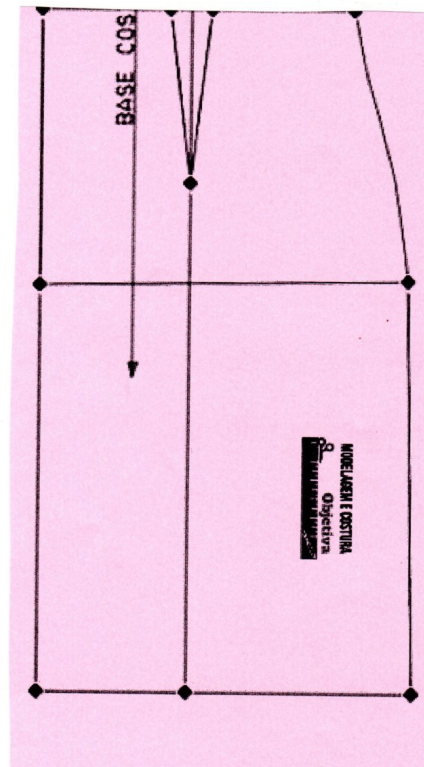
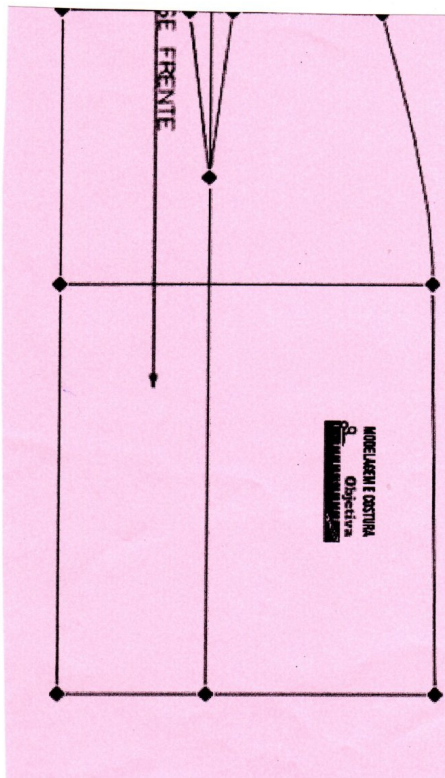
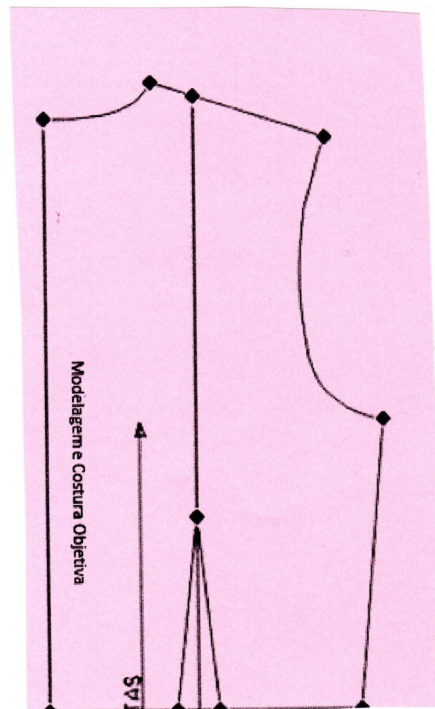
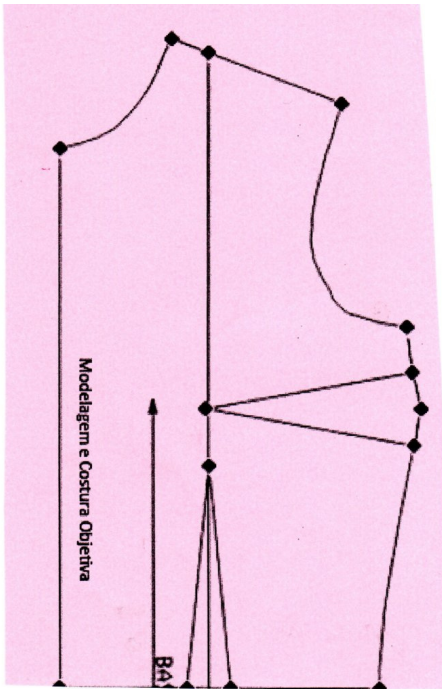



Passo a Passo MCO

Wania Machado
Modelagem e Costura
Objetiva

Edição número: 50 data: 11/01/2021

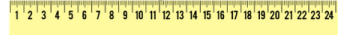

PASSO 2

Vamos utilizar apenas a frente para fazer o molde da saia pois frente e costas são iguais.

Coloque o comprimento desejado no meio da frente e nas laterais.

Eu coloquei 60 cm nas laterais e 80 no meio da frente.

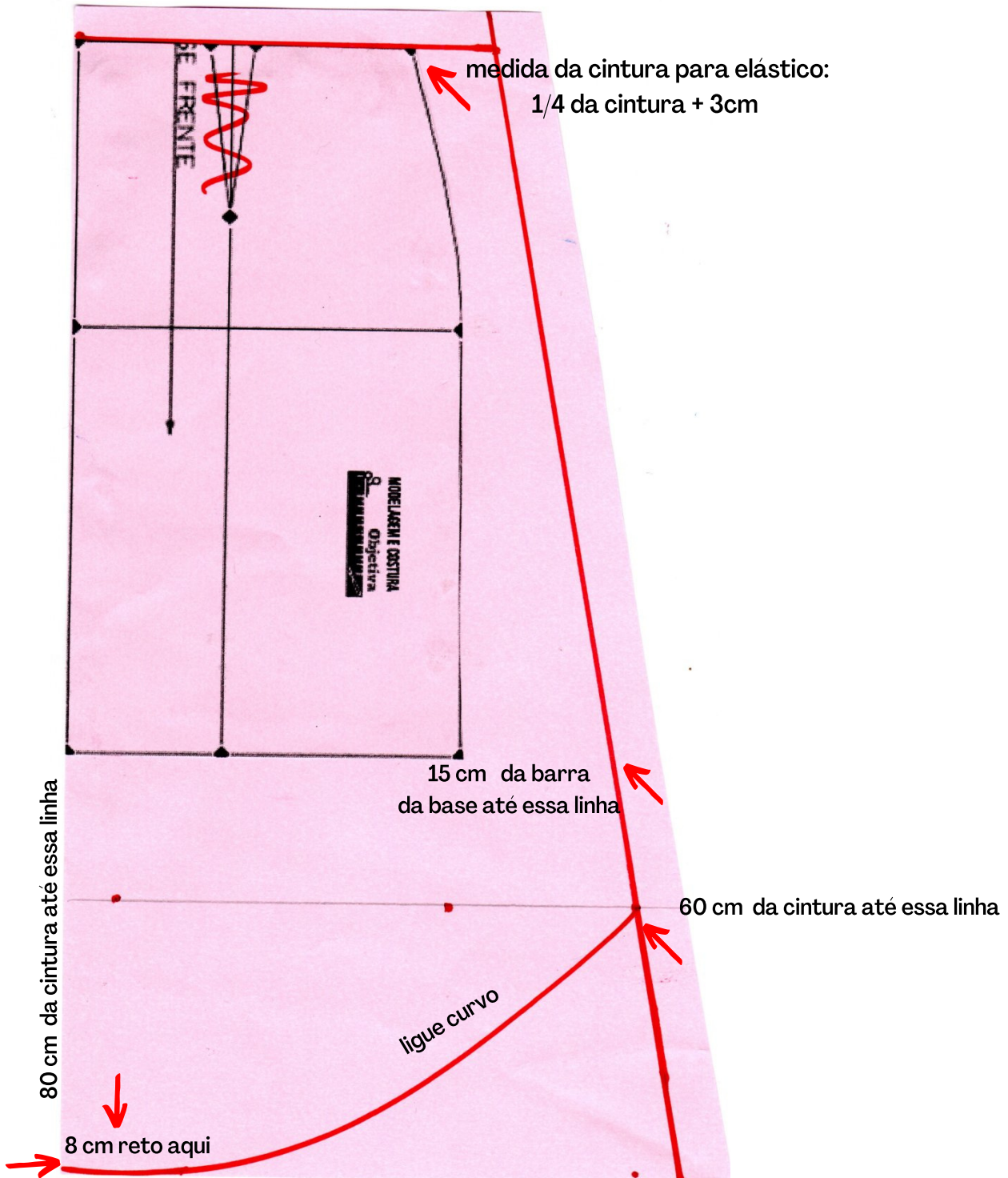



Passo a Passo MCO

Wania Machado
Modelagem e Costura
Objetiva

Edição número: 50 data: 11/01/2021

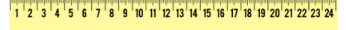

PASSO 3

O molde da saia ficará assim:

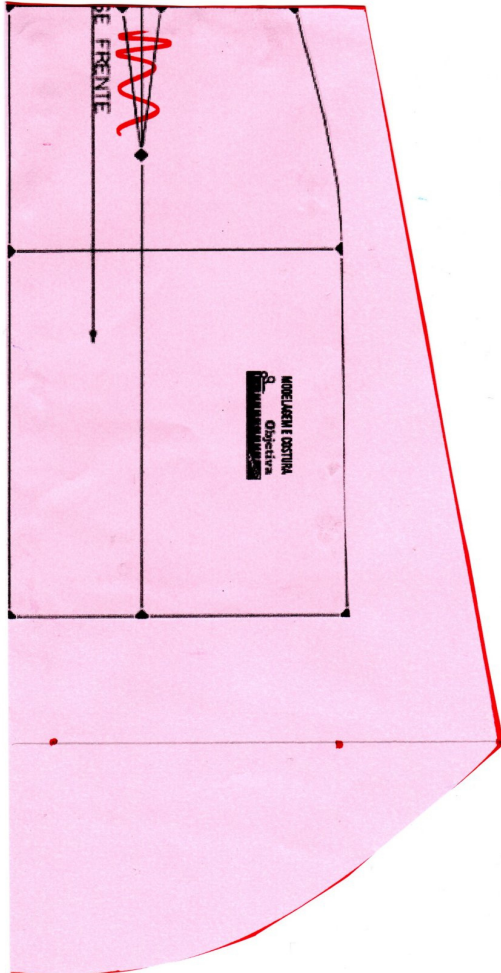

PASSO 4

Para o cós eu fiz um retângulo com a medida da cintura da saia acima e para largura coloquei 9 cm (2X elástico de 3,5 cm + 2 cm de costura. Assim o elástico vai ficar dentro desse cós e sobrar 1 cm de costura de cada lado.

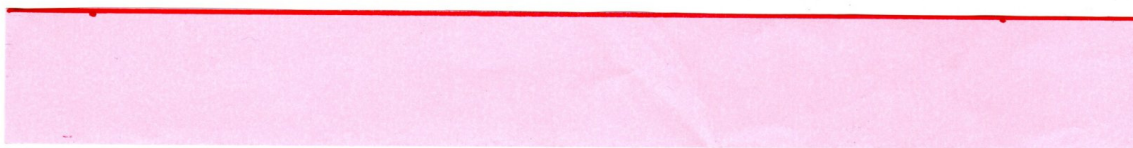

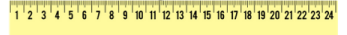

PASSO 5

Marque no Corpinho as medidas conforme mostrado na figura abaixo

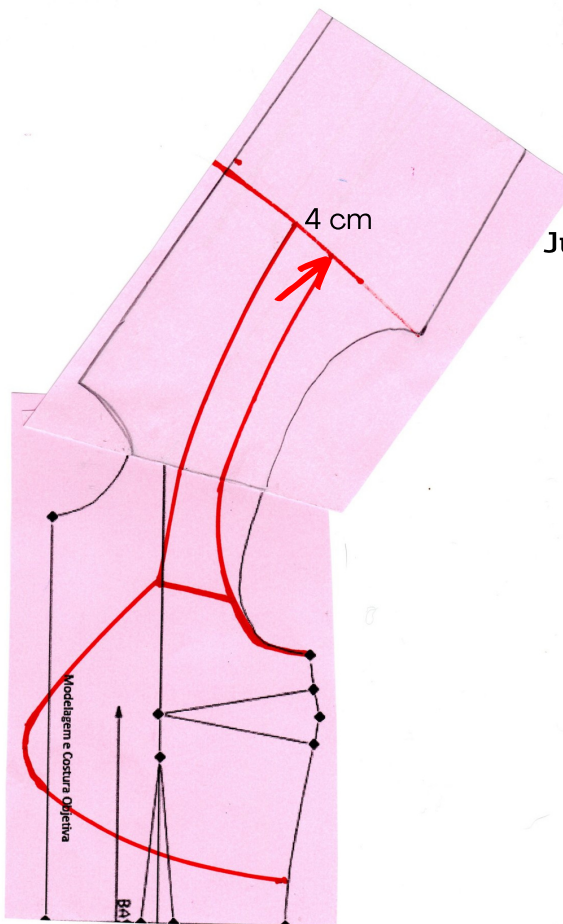
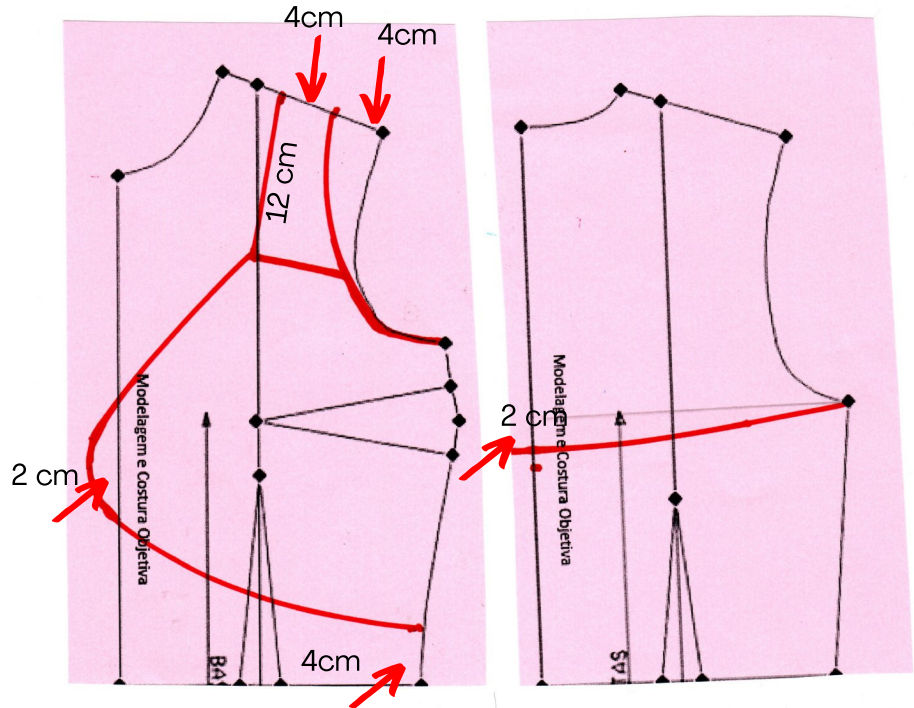

PASSO 6

Junte os ombros frente e costas para marcar a alça das costas.

Trespasse o ombro 2 cm do lado do decote.

Marque a alça.

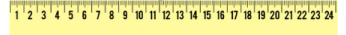

PASSO 7

Recorte a alça, esse já é o molde dela.

Tire co corpinho das costas conforme marcado abaixo para ajustar mais e tirar a folga de vestibilidade da base. Marque o local da alça com pique na parte das costas.

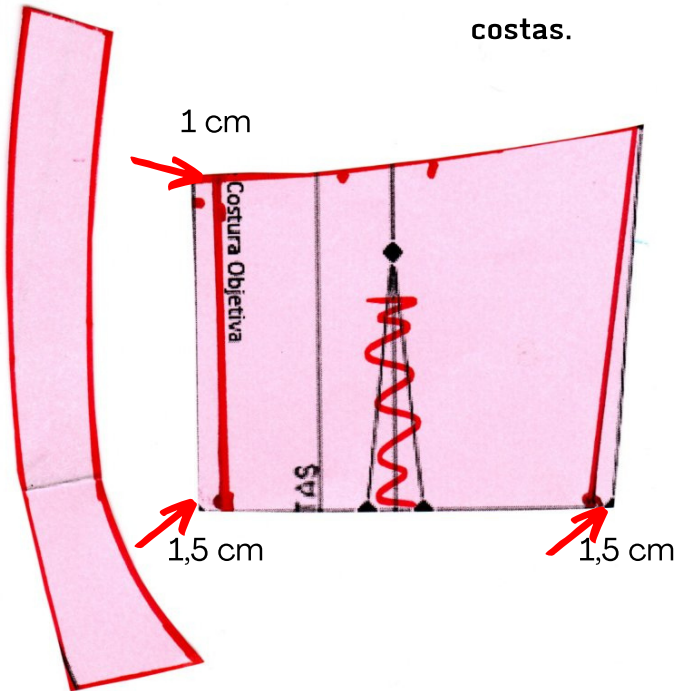

PASSO 8

Marque 10 cm na lateral e ligue desse ponto até o meio da frente.

Ligue do vértice da pence de busto até esse local também.

Abra nessa linha da cintura até o meio e do meio até o vértice da pence.

Corte ao redor do molde.

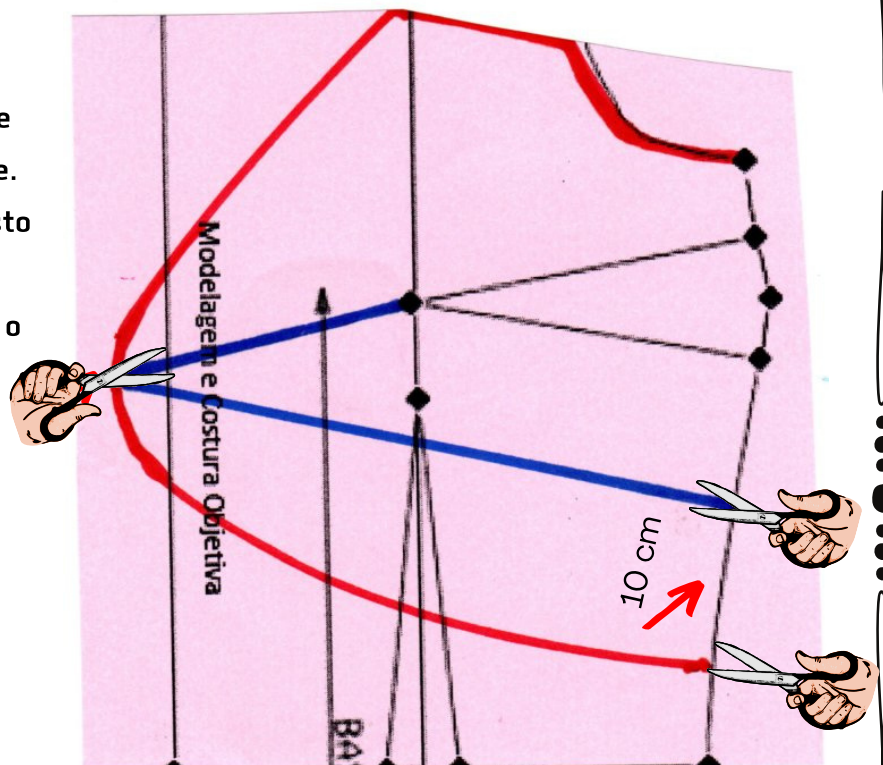



Passo a Passo MCO

Wania Machado
Modelagem e Costura
Objetiva

Edição número: 50 data: 11/01/2021

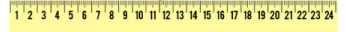

PASSO 9

Abra totalmente o molde. Pregue a parte da cava em uma folha onde tenha uma parte reta, Cole de forma que toda a parte da cava fique apoiada na borda do papel. depois pregue a parte de baixo de modo que onde era a lateral do molde fique com a ponta nessa borda do papel conforme a figura abaixo.

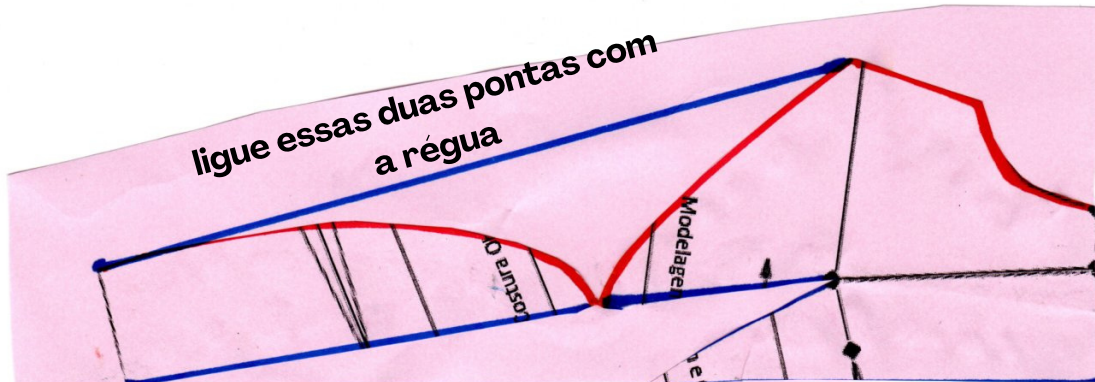

coloque essa ponta na linha
reta

↑ cole primeiro essa parte em
linha reta

Para a costura marque o meio e 5 cm
pra esquerda e 5 cm para a direita.
Esse será a abertura para trançar o
bojo.

O molde ficará assim:

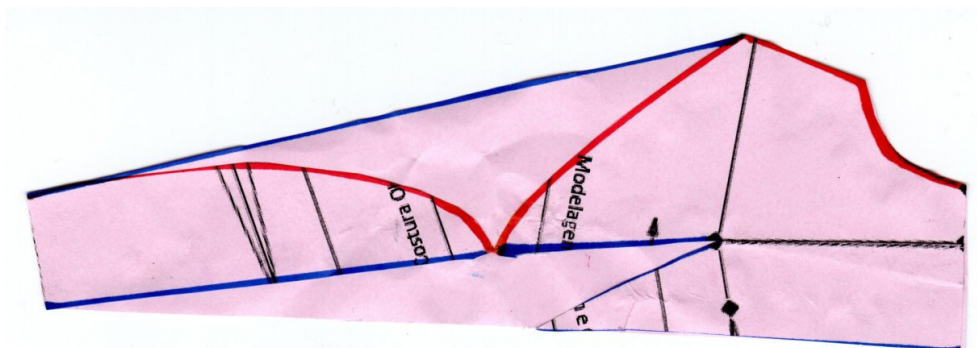

Agora é só costurar. No vídeo do Youtube que vai ao ar
amanhã 12/01/21 vou explicar com costurar esse bojo.



Passo a Passo MCO

Wania Machado
Modelagem e Costura
Objetiva

Edição número: 50 data: 11/01/2021

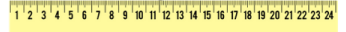

ACABAMENTO

O copped deve ser duplo ou forrado.
Nas costas para abotoar pode ser colocado botões com casas ou botões com azelhas, ou ainda um zíper destacável.
Pode ser colocado bojo entre o tecido e o forro para não precisar usar sutiã.
Saia com elástico na cintura, pode ser forrada ou não, dependendo do tecido usado.

Para a barra da saia você pode optar por bainha de lenço ou bainha pé de máquina.

Não esquecer de adicionar costura no molde ou na hora de cortar o tecido.

Como vestir: saia : cós com elástico

Cropped: botões atrás ou zíper destacável

Dicas de Tecido: Viscose, mescla, linho, viscolinho, cambraia de linho, crepe georgete, crepe Lorraine, crepe buble, laise de algodão, etc

Quantidade de tecido: para tamanhos de 36 a 44 aproximadamente 1,5 m de tecido.

Para tamanhos maiores de 46 a 52 aproximadamente 2 metros de tecido.



dia 12/01/2021

veja o vídeo no canal explicando detalhadamente esse modelo

Siga minhas redes sociais e conheça o canal no youtube
fique sempre por dentro quando sair passo a passo MCO e vídeo novo.



<https://www.instagram.com/modelagem.costura.objetiva/>



<https://www.facebook.com/modelagemecosturaobjetiva>



<http://www.youtube.com/c/ModelagemCosturaObjetiva>