

# Passo a Passo MCO

Edição número: 97 data: 10/05/2022

PROMOÇÃO  
*Dia das Mães*  
mco

20% OFF

EM VÁRIOS CURSOS  
E MOLDES.

USE O CUPOM **MAESMCO**

Clique aqui e  
escolha o seu curso  
ou kit de moldes

E GANHE 20%  
DE DESCONTO



**MODELO DE HOJE**

Casaco transpassado  
com gola inteira

Nível de dificuldade desse  
modelo:



Fácil

Esse casaco é bem fácil e simples de se fazer. Vamos usar a Base de Vestidos, saias e blusas para facilitar ainda mais o nosso trabalho de modelagem.





# Passo a Passo MCO

Edição número: 97 data: 10/05/2022



Para fazer esse modelo nós vamos utilizar a Base Objetiva para vestidos, saias e Blusas que eu disponibilizei gratuitamente lá no meu site.

Se você não baixou a sua ainda clique nesse link:

<https://modelagemecosturaobjetiva.com/bases-objetivas-para-modelagem/>

Ou aprenda a fazer sua base sob medida clicando aqui:

<https://youtu.be/KxGheL6V3OI>

Se você deseja receber suas bases no conforto da sua casa já em tamanho natural visite nossa loja no link abaixo e faça já o seu pedido.

<https://www.maximustecidos.com.br/molde-base-vestido-saia-e-blusa-36-44-by-wania-machado-p292631/>

<https://www.maximustecidos.com.br/molde-base-vestido-saia-e-blusa-46-54-by-wania-machado-p292632/>

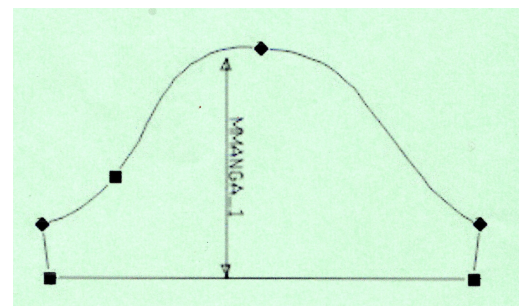
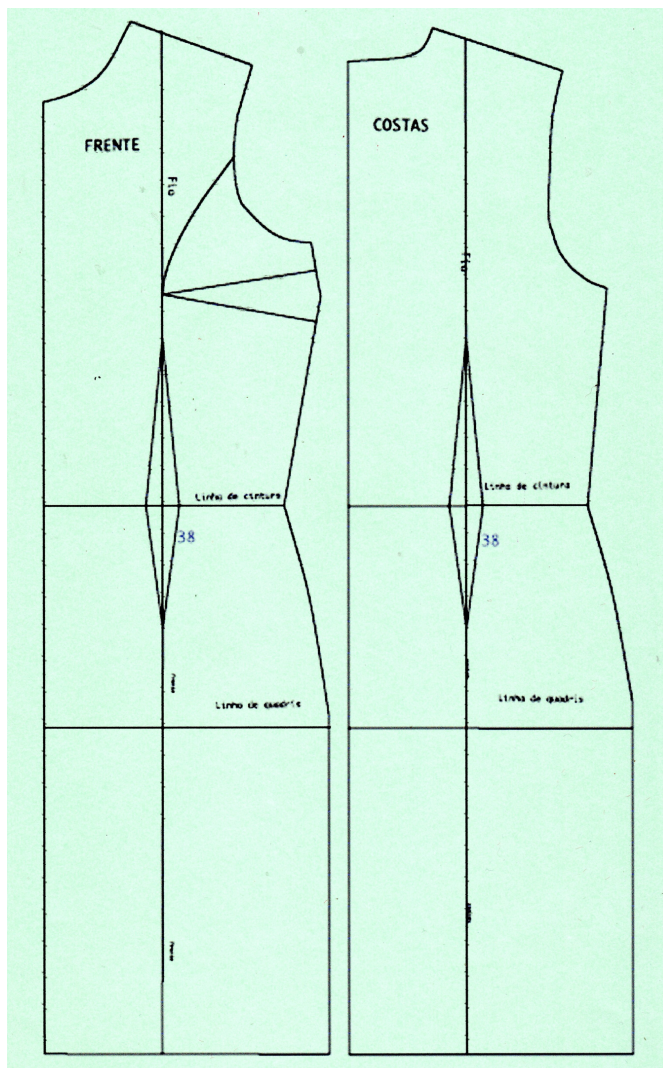



# Passo a Passo MCO

Edição número: 97 data: 10/05/2022



## PASSO 1

Para fazer esse casaco vamos usar a Base de Vestidos, saias e Blusas

**2 tamanhos maior do que o seu.**

Exemplo: **Se você usa 42, vai pegar a base 46. Se você usa 44 vai pegar a base 48 e assim por diante.**

Ignorar pences de busto e cintura. Aumentar 5 cm no meio da frente para transpasse.

Colocar o comprimento desejado. Eu coloquei 75 cm.

Ligar reto da cava até o quadril. Recortar.

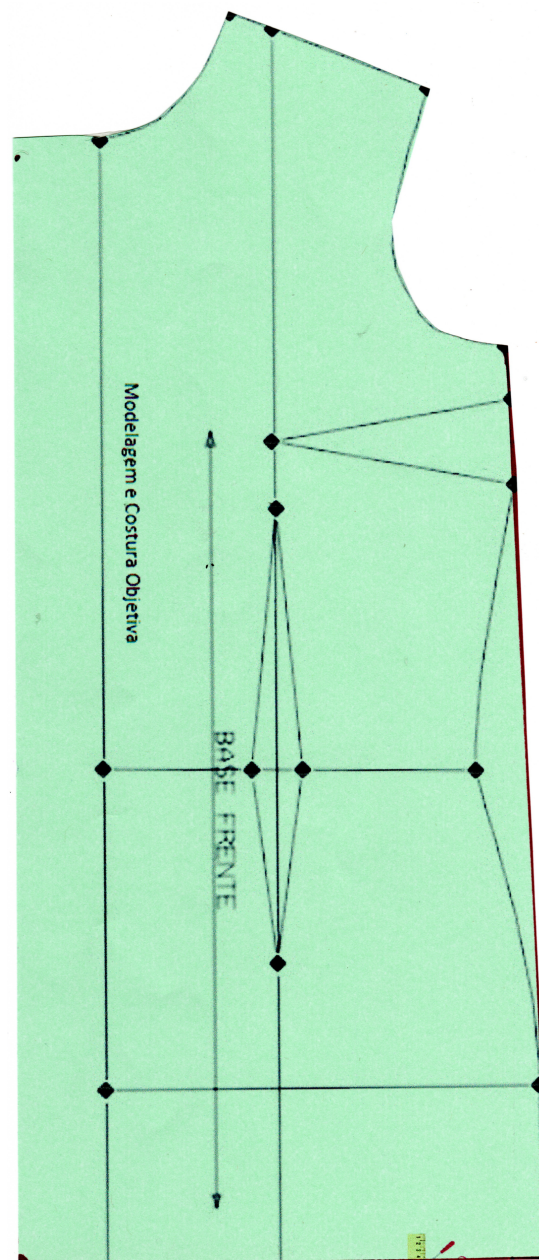
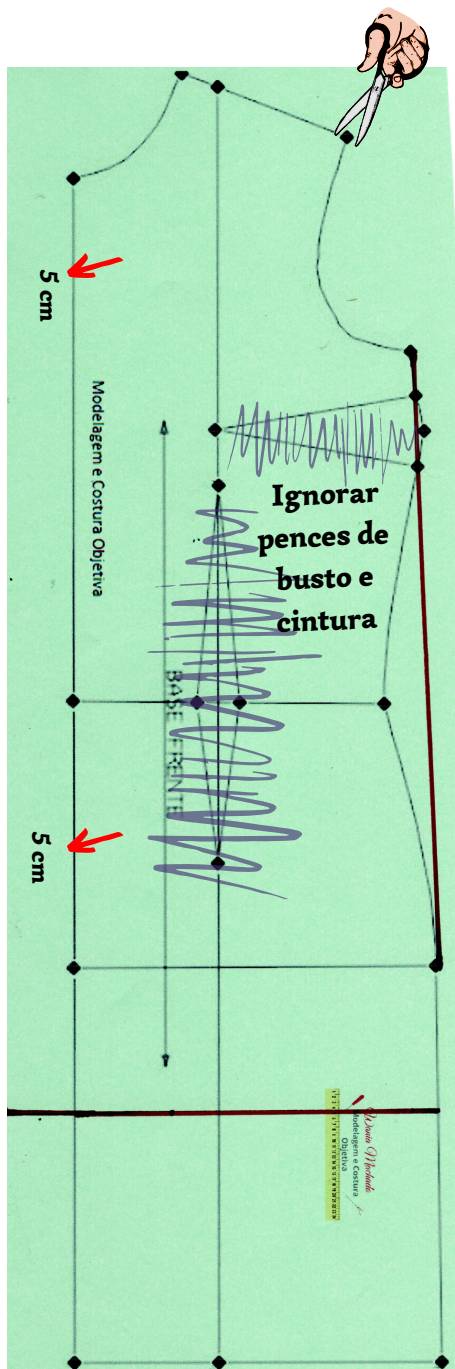



# Passo a Passo MCO

Edição número: 97 data: 10/05/2022



## PASSO 2

Colocar a parte da frente por cima da parte das costas alinhando cavas e laterais.

Copiar a lateral, barra e linha de cintura da parte da frente para as costas.

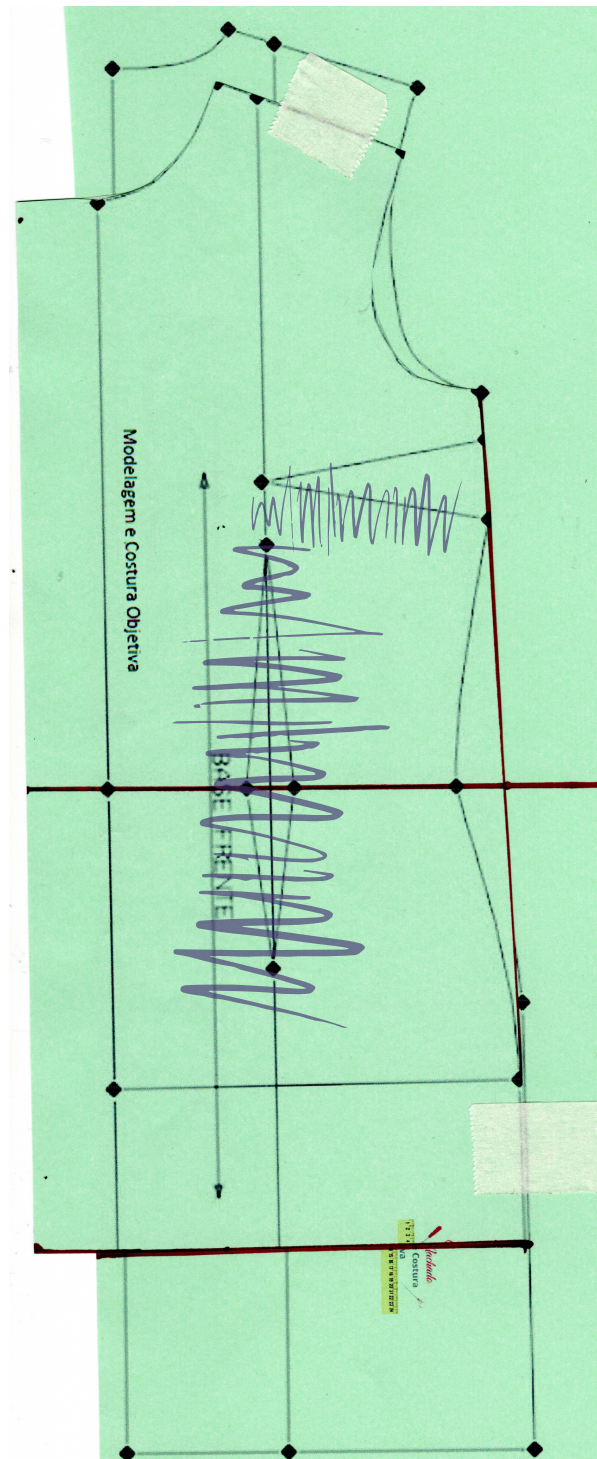



# Passo a Passo MCO

Edição número: 97 data: 10/05/2022



## PASSO 3

Marcar o túnel frente e costas.

Ele deverá ser marcado para cima da linha de cintura da frente.

Eu coloquei uma medida de 2,5 cm de largura.

Recortar a parte das costas.

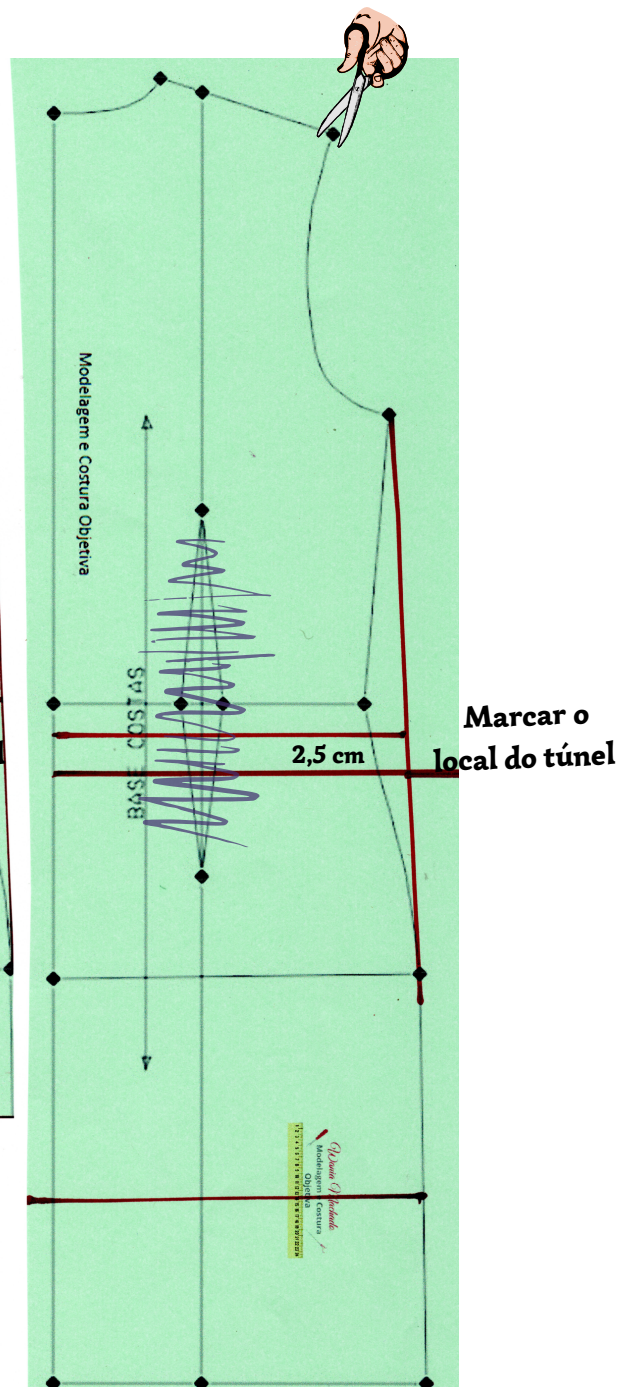
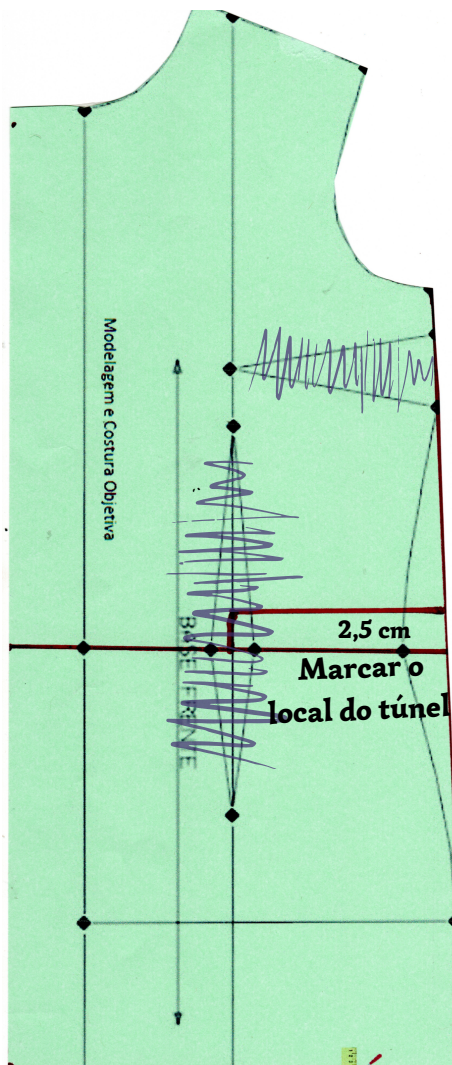



# Passo a Passo MCO

Edição número: 97 data: 10/05/2022



## PASSO 4

Primeiro passar uma linha reta (dobra da gola) da linha de cintura até o ombro.

Seguir as medidas das figuras abaixo para desenhar a gola.

Aumentar 1 cm no meio da cava da frente pro decote ficar mais raso um pouco.

Recortar

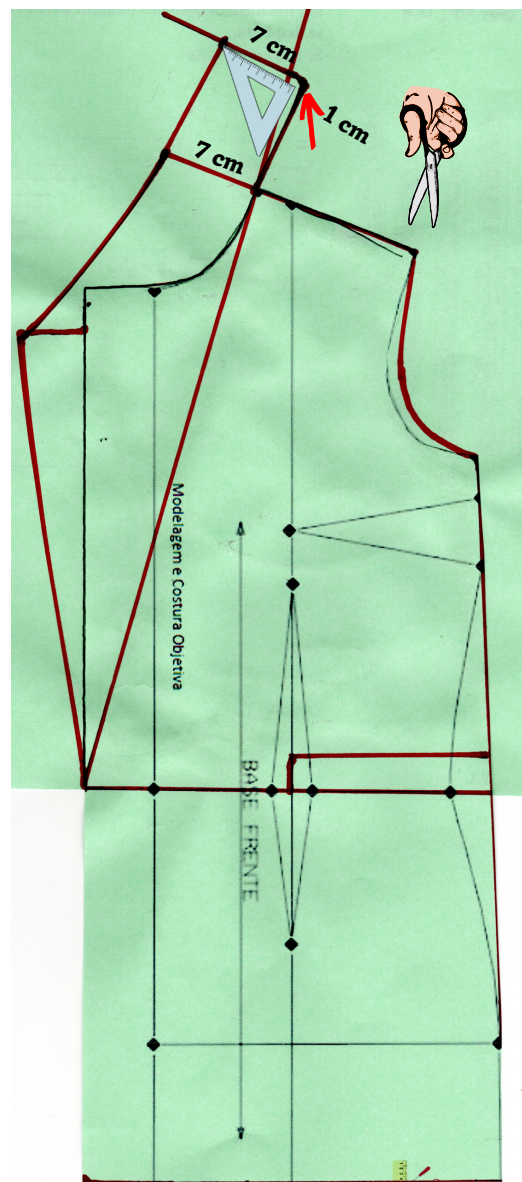
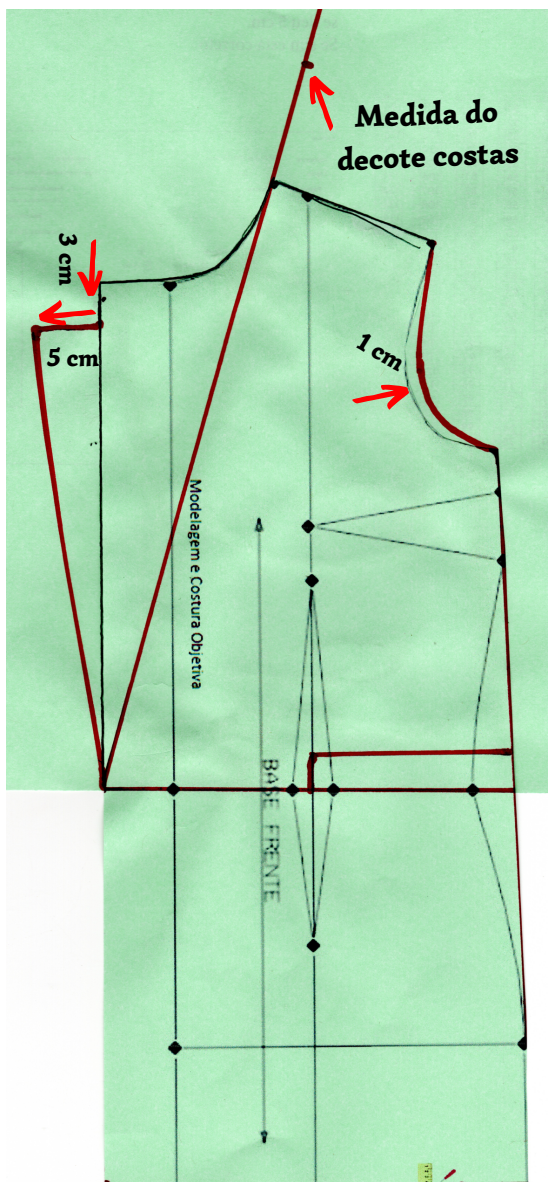



# Passo a Passo MCO

Edição número: 97 data: 10/05/2022



## PASSO 5

Abrir na gola na linha de ombro e no meio da gola. Aumentar 1 cm em cada abertura.

Marcar o Revel da frente e gola com 7 cm na barra e 7 cm no ombro.

Ligar esses 2 pontos curvo.

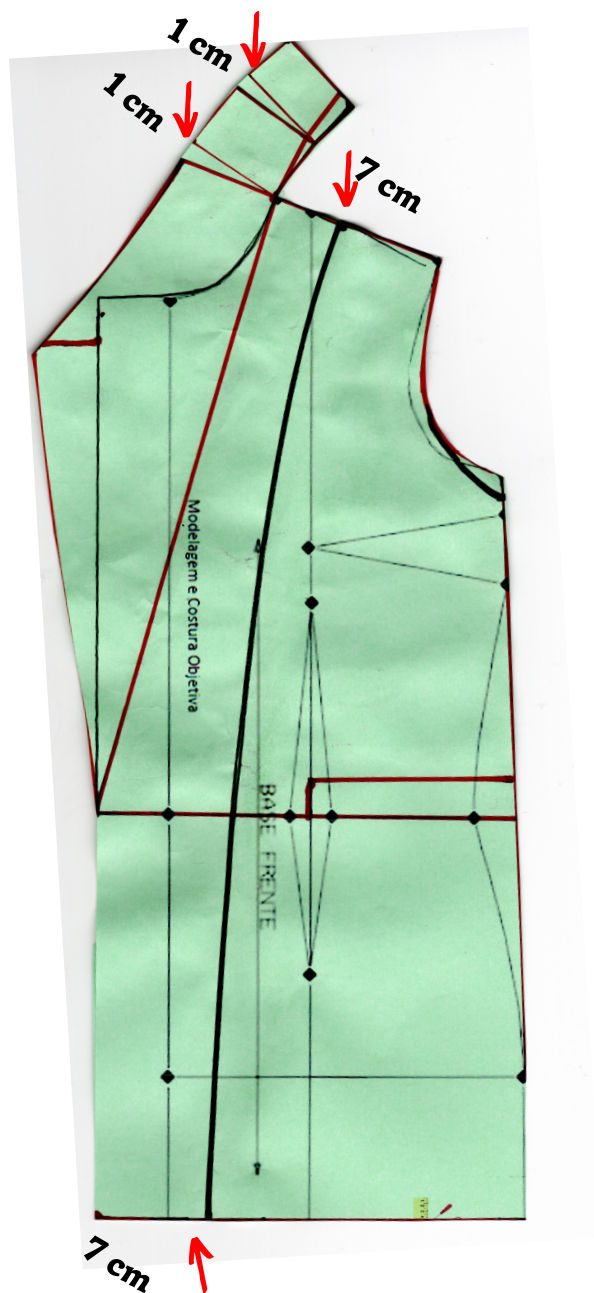

Copiar o molde do  
revel da frente e  
gola

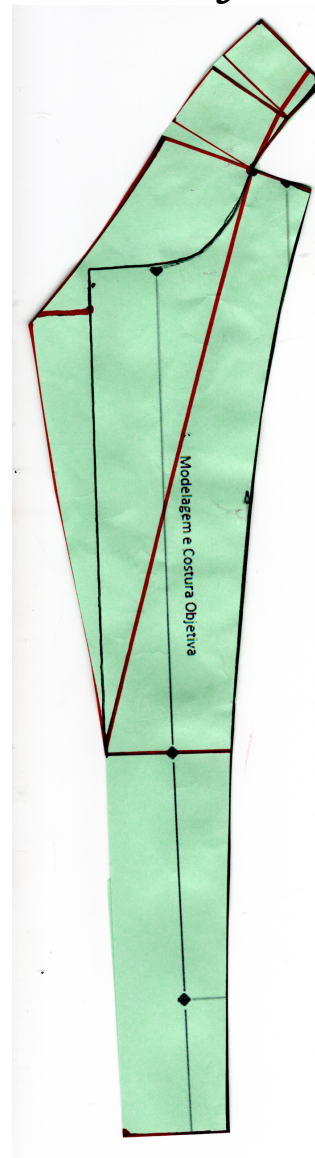



# Passo a Passo MCO

Edição número: 97 data: 10/05/2022



## PASSO 6

O molde vai ficar desse jeito frente e costas.

A cordinha de amarrar como não é tão fininha pode ser cortada no rio reto mesmo com 3 cm e fazer dobrando e costurando.

O túnel pode ser cortado com 4.5 cm para dobrar e pregar por cima do casaco.

Medir a parte onde marcamos o túnel para saber o tamanho certo dele, adicionar uns 2 cm de cada lado para dobrar.

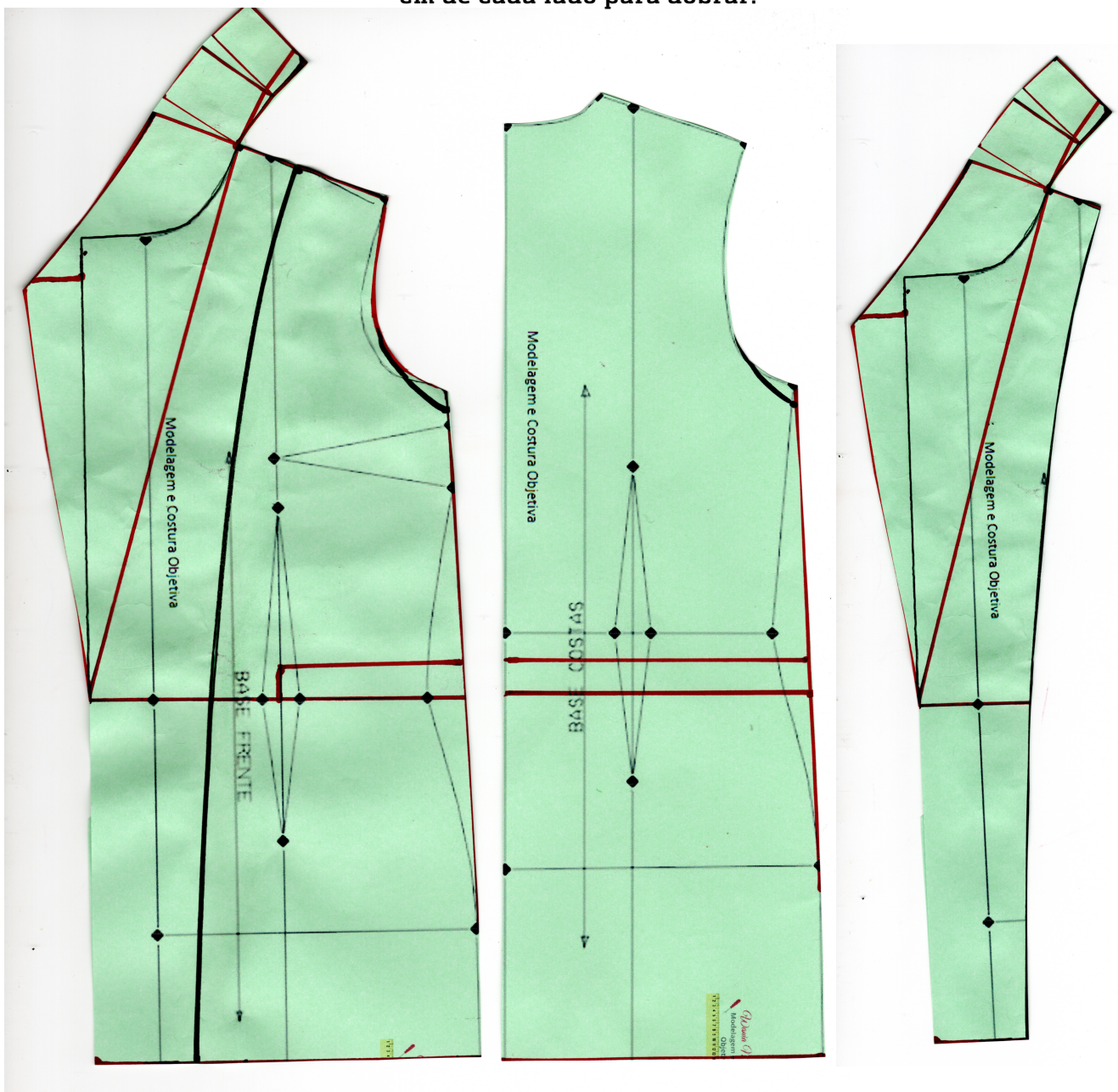





# Passo a Passo MCO

Edição número: 97 data: 10/05/2022



## PASSO 7

Aumentar 1,5 cm na manga de cada lado na cava.

Fazer uma linha no centro da manga para marcar o comprimento e a largura da boca.

Eu coloquei essa manga com 63 cm de comprimento e passei a linha reta para marcar a boca da manga. Coloquei 20 cm de boca.

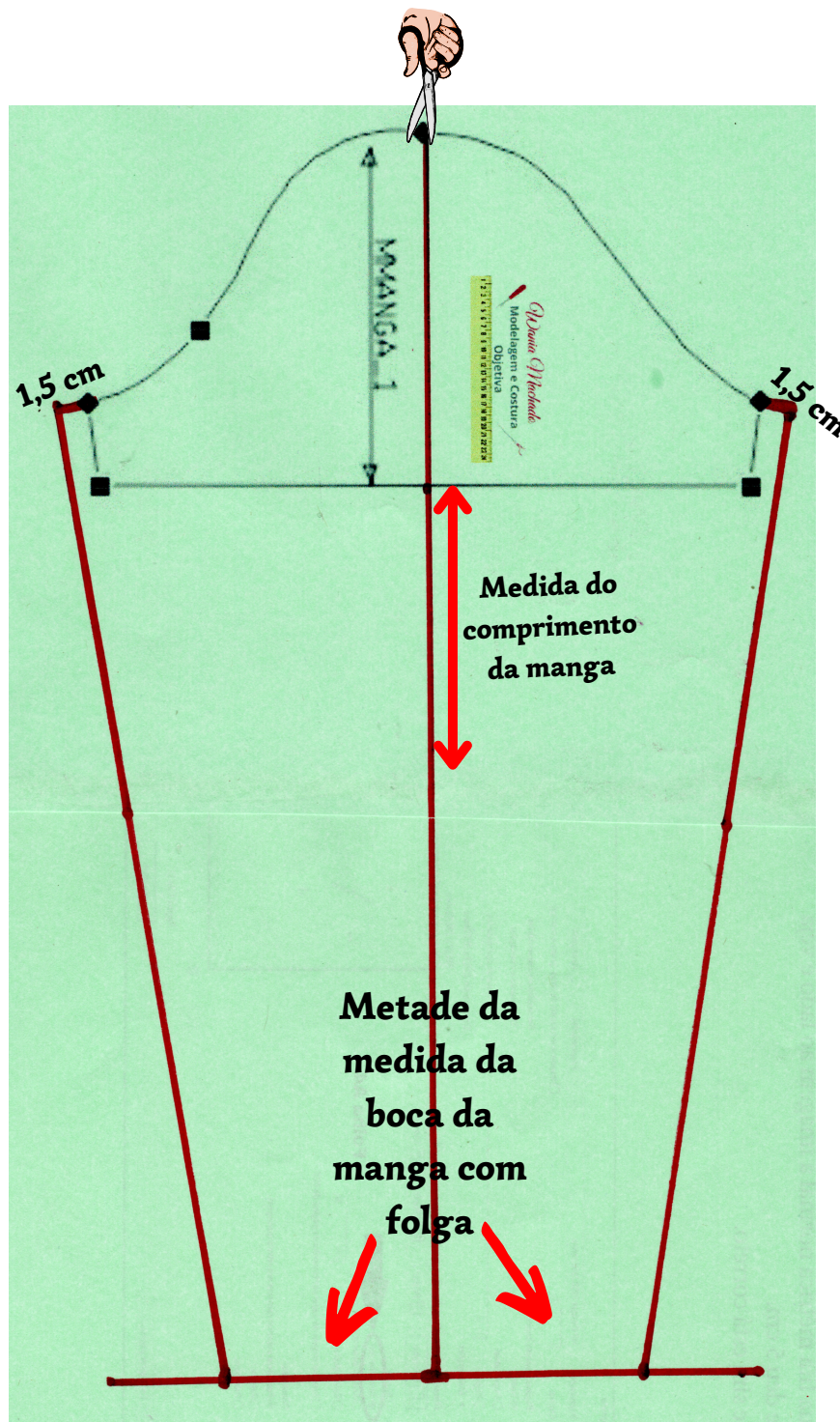



# Passo a Passo MCO

Edição número: 97 data: 10/05/2022



## ACABAMENTO

Frente com acabamento com revel.

Manga e barra com bainha de 2 ou 3 cm.

**Não esquecer de adicionar margem de costura e bainha no molde ou na hora de cortar.**

**Como vestir:** Aberto na frente

**Dicas de Tecido:** Esse casaco fica bonito em diversos tecidos. Pode ser tecidos de inverno mesmo, bem quentinhos ou tecidos para uma estação mais amena. Ex de tecidos para um frio mais intenso: Veludo, lã batida, lã acrílica, suede, flanela, tweed, etc

Ex de outros tecidos: linho, Tecidos de alfaiataria, jeans, sarja, entre outros.

**Quantidade de tecido:** para tamanhos de 36 a 44 aproximadamente 1,8 m de tecido.  
Para tamanhos maiores de 46 a 52 aproximadamente 2,3 m de tecido.

Dia 11/05/2022 (quarta-feira) veja o vídeo no canal explicando detalhadamente a modelagem desse modelo.

**Siga minhas redes sociais e conheça o canal no youtube fique sempre por dentro quando sair passo a passo MCO e vídeo novo.**



<https://www.instagram.com/modelagem.costura.objetiva/>



<https://www.facebook.com/modelagemecosturaobjetiva>



<http://www.youtube.com/c/ModelagemeCosturaObjetiva>