

Passo a Passo MCO

EDIÇÃO NÚMERO: **121**

DATA: **04/04/2023**



CLUBE DE MEMBRO MCO

Seja Membro do canal e Tenha Vários Benefícios.

- MOLDES EM PDF TODO MÊS
- AULA EXCLUSIVA DE MODELAGEM
- DESCONTOS EM PRODUTOS E MUITO MAIS ...

SAIBA MAIS

AGORA TEMOS VÍDEOS DIDÁTICOS DE COSTURA DOS MODELOS DO CLUBE DE MEMBROS

Esse molde estará disponível para os membros Prata dia 05/04/2023 às 18 horas

MODELO DE HOJE
conjunto Alfaiataria calça e colete

Nível de dificuldade desse modelo:



Intermediário

Esse conjunto eu considerei de nível Intermediário porque tem bastante detalhes tanto na modelagem como na costura dele.

www.modelagemecosturaobjetiva.com





Passo a Passo MCO

EDIÇÃO NÚMERO: **121**

DATA: **04/04/2023**



Para fazer esse modelo nós vamos utilizar a Base Objetiva para vestidos, saias e Blusas. (somente o corpinho)

Para saber como adquirir ou fazer sua base sob medida assista o vídeo desse link abaixo:

<https://youtu.be/-MeBiuZBSQM>

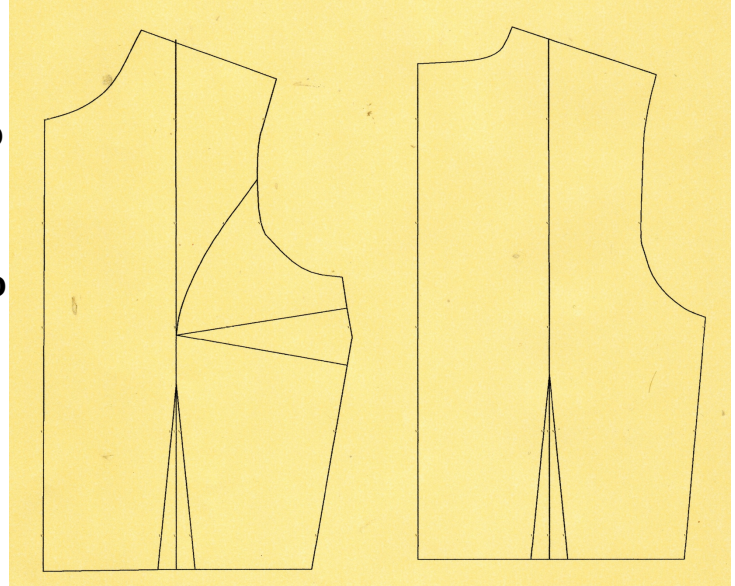

Vamos utilizar também a Base Objetiva para calças femininas que eu ensinei a fazer no meu canal do You Tube.

Para assistir clique aqui:

<https://youtu.be/o8rwygJfyF0>

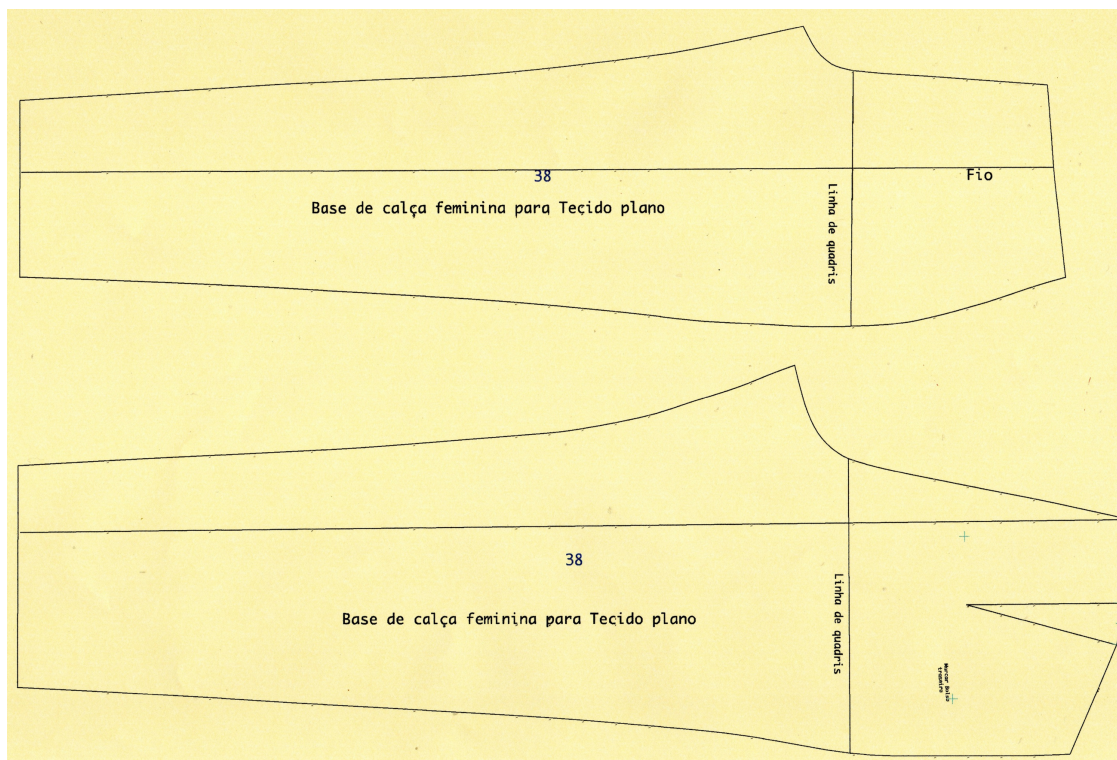



Passo a Passo MCO

EDIÇÃO NÚMERO: **121**

DATA: **04/04/2023**



PASSO 1

Siga o esquema das imagens abaixo na sequencia.

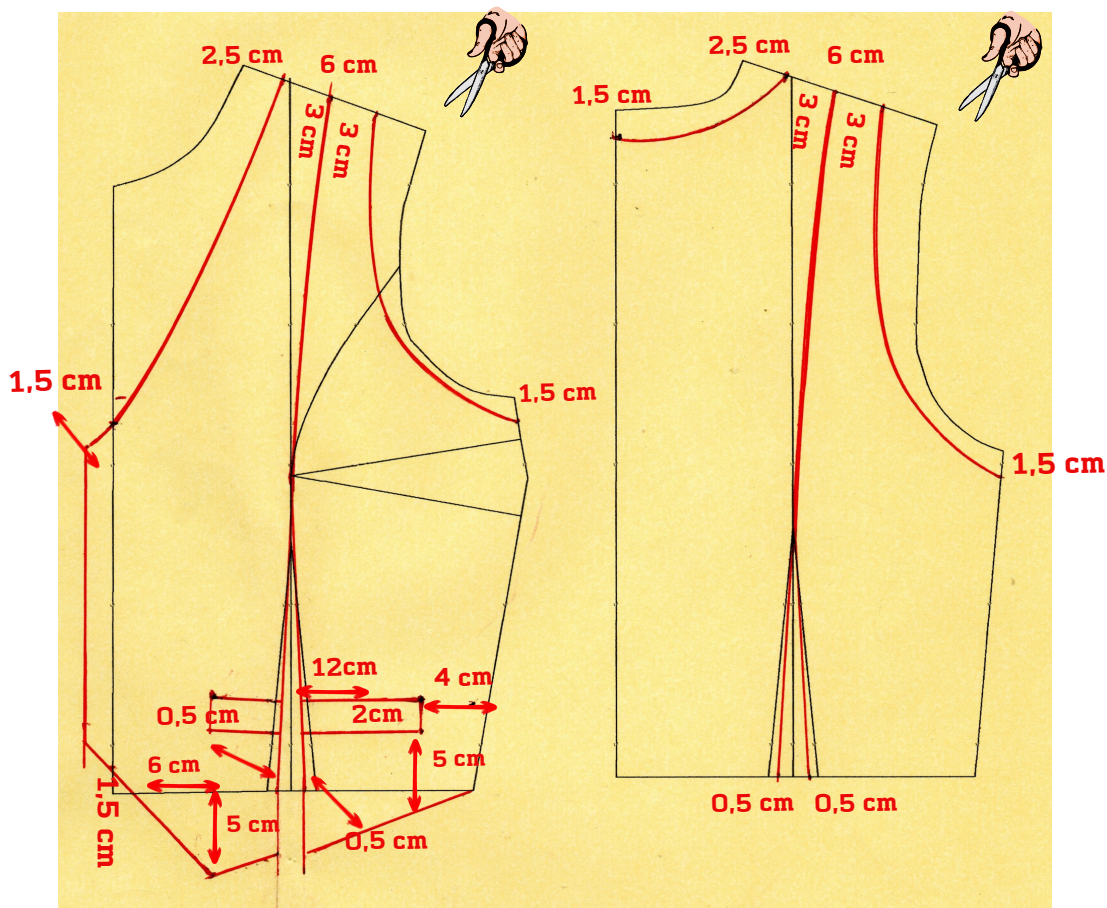

o molde pronto
ficará assim

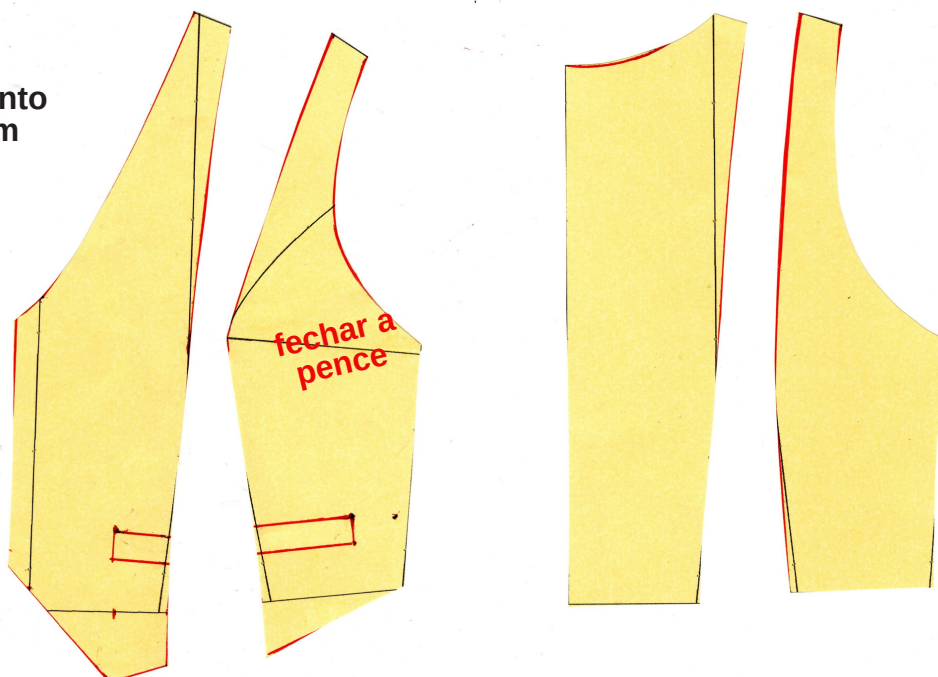



Passo a Passo MCO

EDIÇÃO NÚMERO: **121**

DATA: **04/04/2023**



PASSO 2

Siga o esquema das imagens abaixo na sequencia.

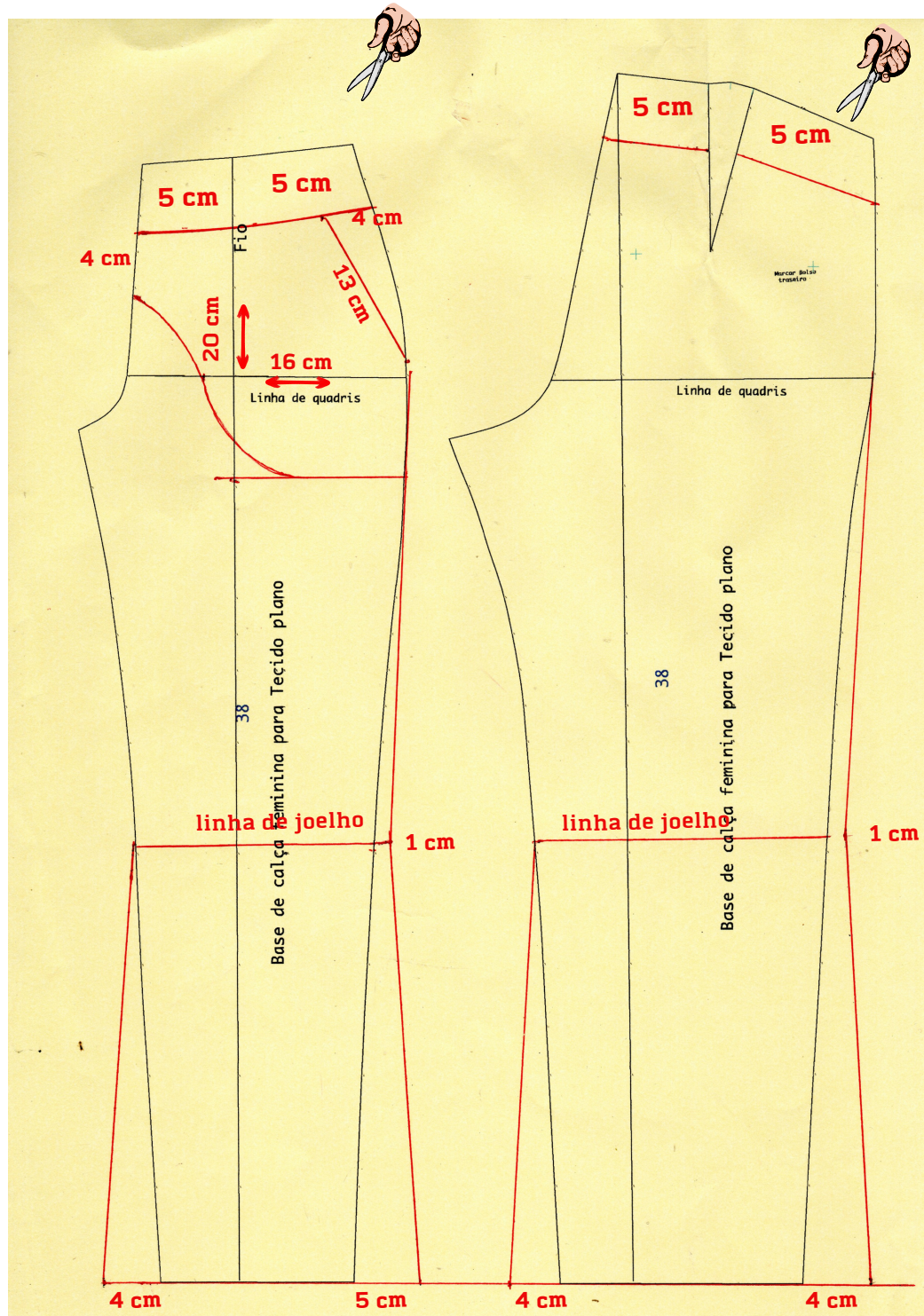



Passo a Passo MCO

EDIÇÃO NÚMERO: **121**

DATA: **04/04/2023**



PASSO 3

Siga o esquema das imagens abaixo na sequencia.

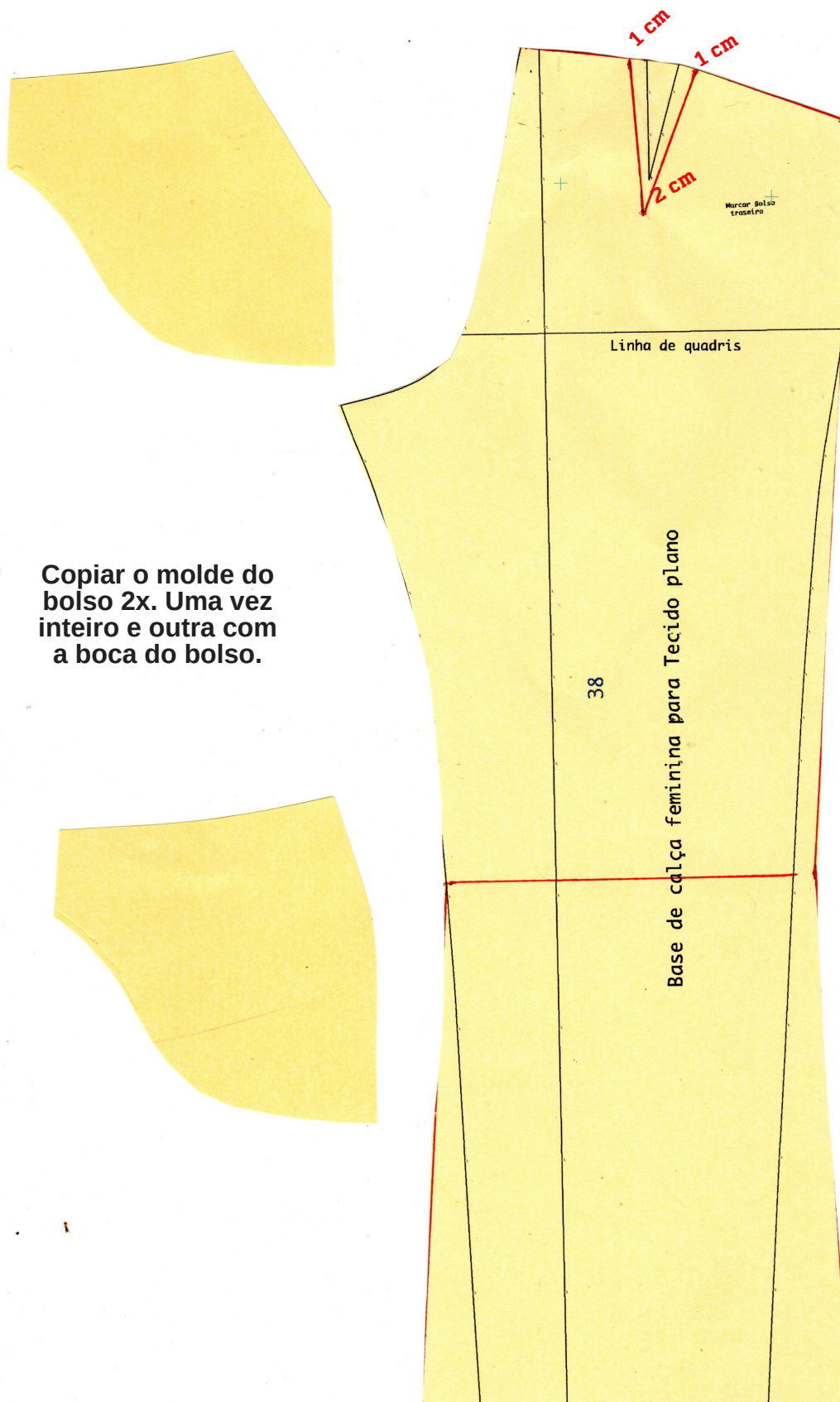



Passo a Passo MCO

EDIÇÃO NÚMERO: **121**

DATA: **04/04/2023**



PASSO 4

Abrir no mlde na linha de fio para baixo até o joelho e depois na linha de joelho até quase separar.

Abrir o molde e adicionar 5 cm colando papel por baixo para fixar os 5 cm.

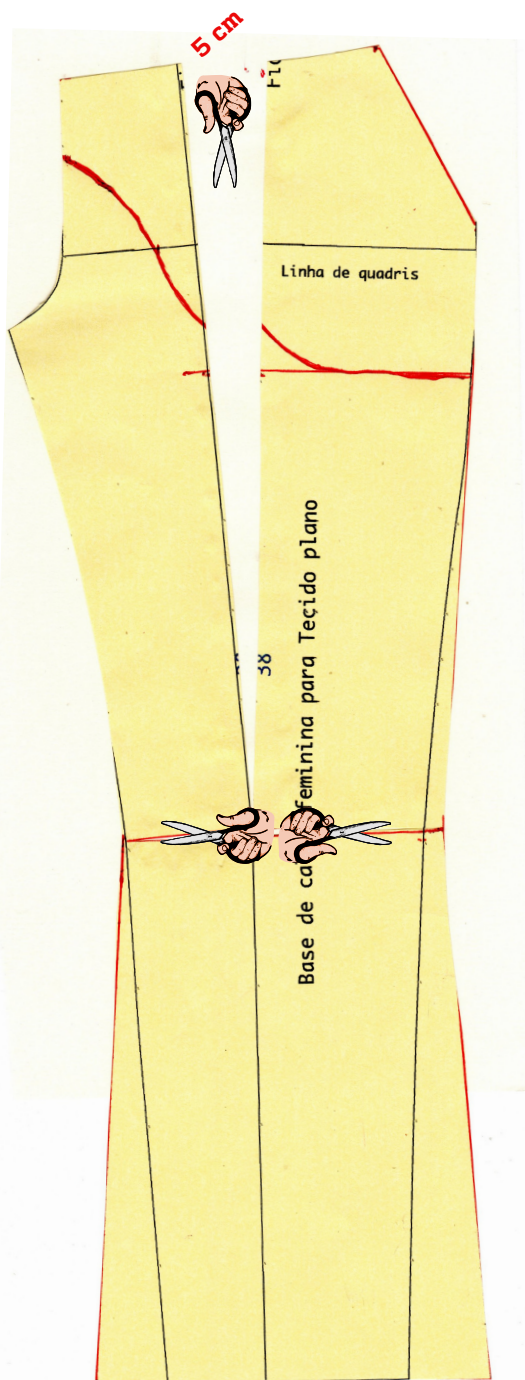

Adicionar papel por baixo. cortar a cintura com a prega fechada

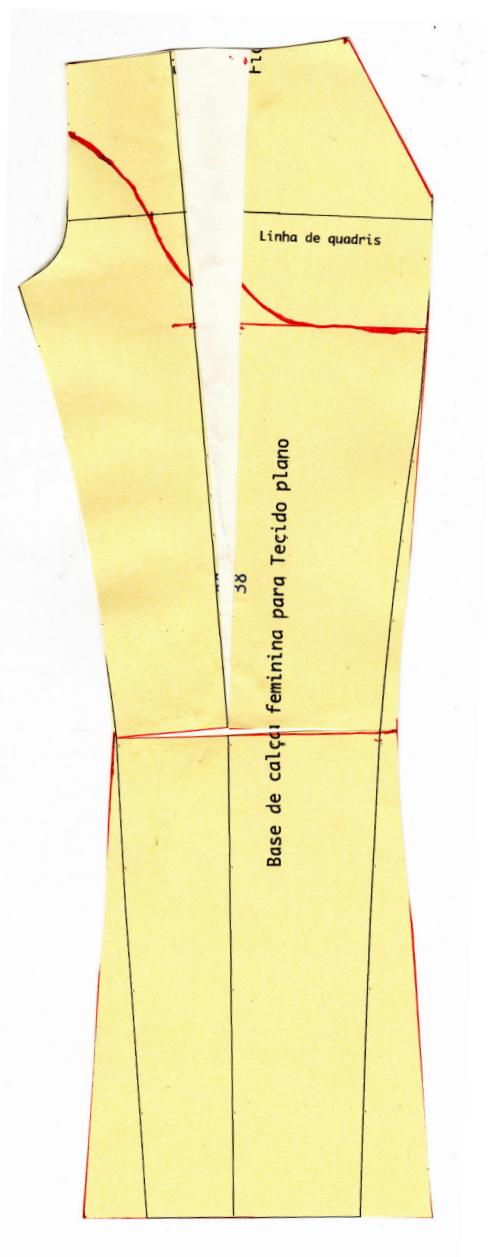

Para o cós corte um retângulo entretelado com a medida de 12 cm de largura por (medida da cintura+2 cm costura+4 cm transpasse+3 cm pertingal



Passo a Passo MCO

EDIÇÃO NÚMERO: **121**

DATA: **04/04/2023**



ACABAMENTO

O colete pode ser feito de diversas formas: todo duplo ou forrado ou viés nas cavas e revel no decote ou forrado somente a frente e viés na parte das costas.
A calça cós reto e bainha de 3 cm .

Não esquecer de adicionar margem de costura e bainha no molde ou na hora de cortar.

Como vestir: Colete com botões na frente
Calça com zíper e botões na frente

Dicas de Tecido: linho, crepe Amanda, crepe pasquale, crepe satin, Crepe New look, Gabardine, prada, Sarja acetinada, entre outros

Quantidade de tecido: para tamanhos de 36 a 44 aproximadamente 2,5 m de tecido
Para tamanhos maiores de 46 a 54 aproximadamente 3 m de tecido

Dia 05/04/2023 (quinta-feira) veja o vídeo no canal explicando detalhadamente a modelagem desse modelo.

Dia 12/04/2023 (quarta-feira) veja o vídeo no Clube de membro Prata explicando detalhadamente a costura e acabamento desse modelo.

Siga minhas redes sociais e conheça o canal no youtube fique sempre por dentro quando sair passo a passo MCO e vídeo novo.



<https://www.instagram.com/modelagem.costura.objetiva/>



<https://www.facebook.com/modelagemecosturaobjetiva>



<http://www.youtube.com/c/ModelagemeCosturaObjetiva>

