

# Passo a Passo MCO

EDIÇÃO NÚMERO: **133**

DATA: **03/04/2024**



**CONHEÇA OS NOVOS CLUBES PRATA E OURO!**

MUITO MAIS VANTAGENS E MAIS MOLDES PARA VOCÊ!

[CLIQUE AQUI](#)

## MODELO DE HOJE

CONJUNTO ALFAIATARIA  
BLUSA DECOTE  
TRANSPASSADO E SAIA

Nível de dificuldade  
desse modelo:

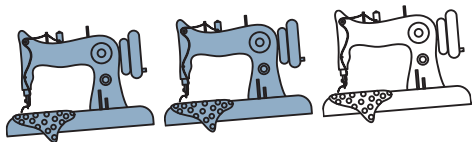

Médio

Esse conjunto eu considerarei de nível Médio porque tem bastante detalhes tanto na modelagem quanto na costura.





# Passo a Passo MCO

EDIÇÃO NÚMERO: **133**

DATA: **03/04/2024**



Para fazer esse modelo nós vamos utilizar a Base Objetiva para vestidos, saias e Blusas. Somente a saia dela.

Para saber como adquirir ou fazer sua base sob medida assista o vídeo desse link abaixo:

<https://youtu.be/-MeBiuZBSQM>

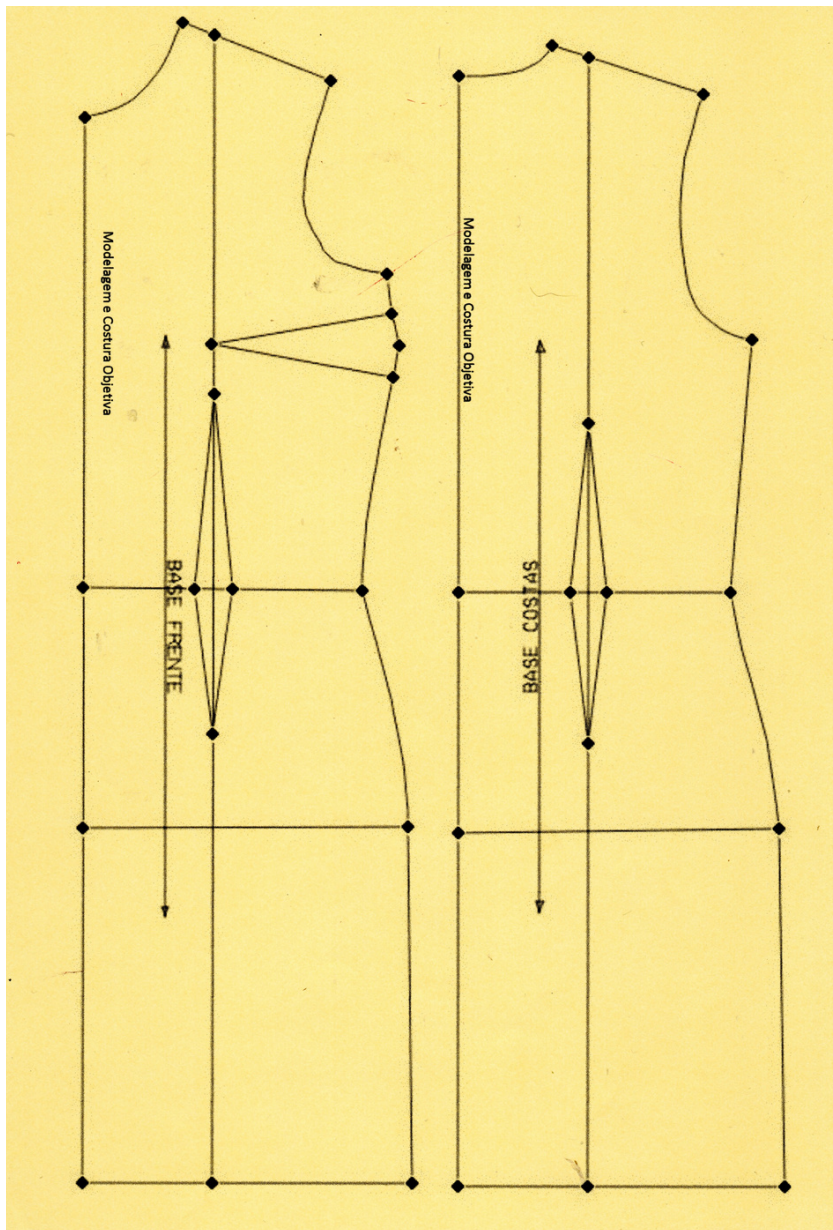





# Passo a Passo MCO

EDIÇÃO NÚMERO: **133**

DATA: **03/04/2024**



## PASSO 1

Vamos fazer a primeira parte da blusa utilizando o corpinho da nossa base de vestidos, saias e blusas.

O corpinho na parte da frente precisa estar inteiro para fazer o decote transpassado e a parte das costas pode ser a metade normalmente.

Siga as imagens abaixo para fazer o seu molde:

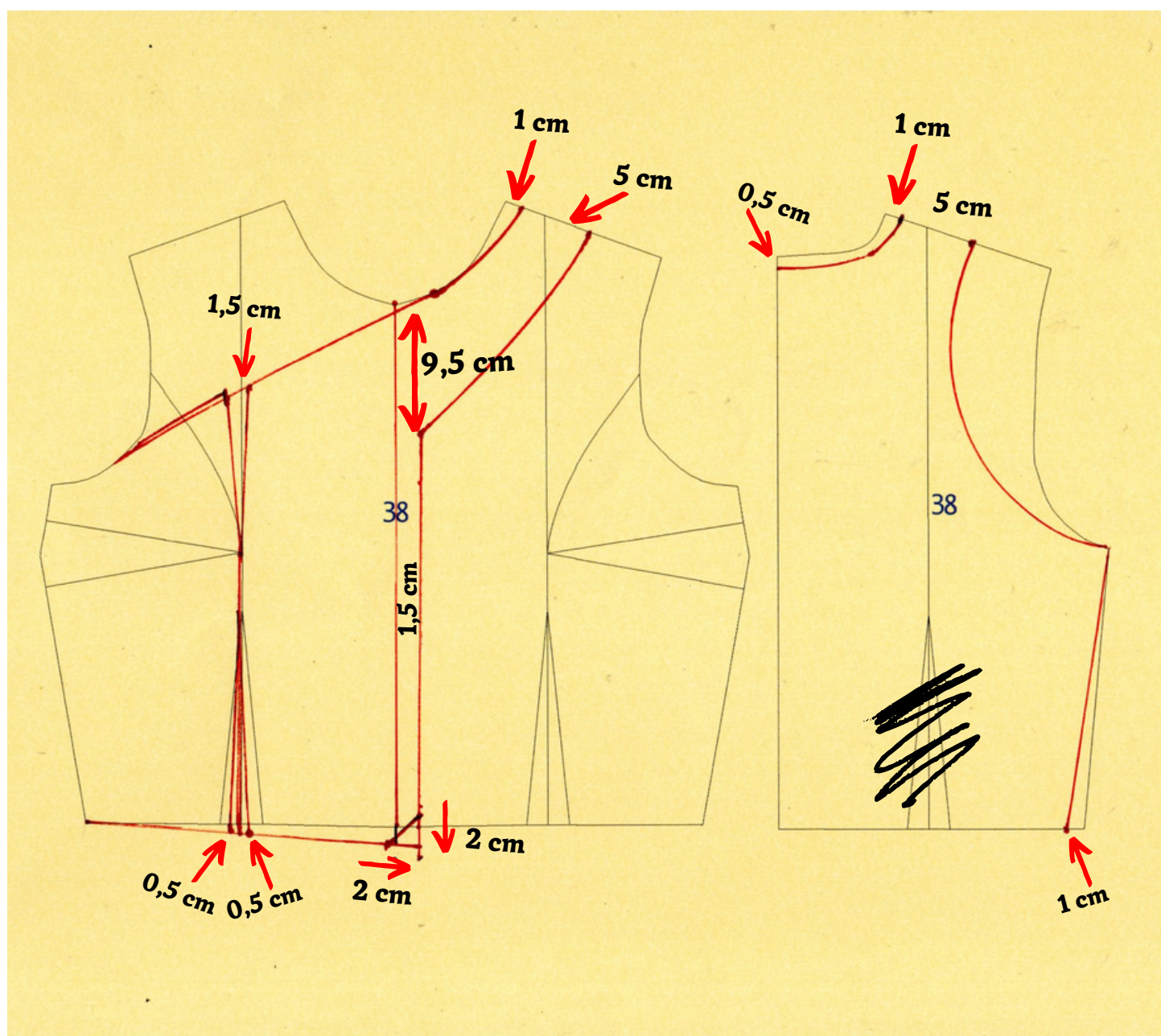



# Passo a Passo MCO

EDIÇÃO NÚMERO: **133**

DATA: **03/04/2024**



## PASSO 1

O molde recortado ficará assim:

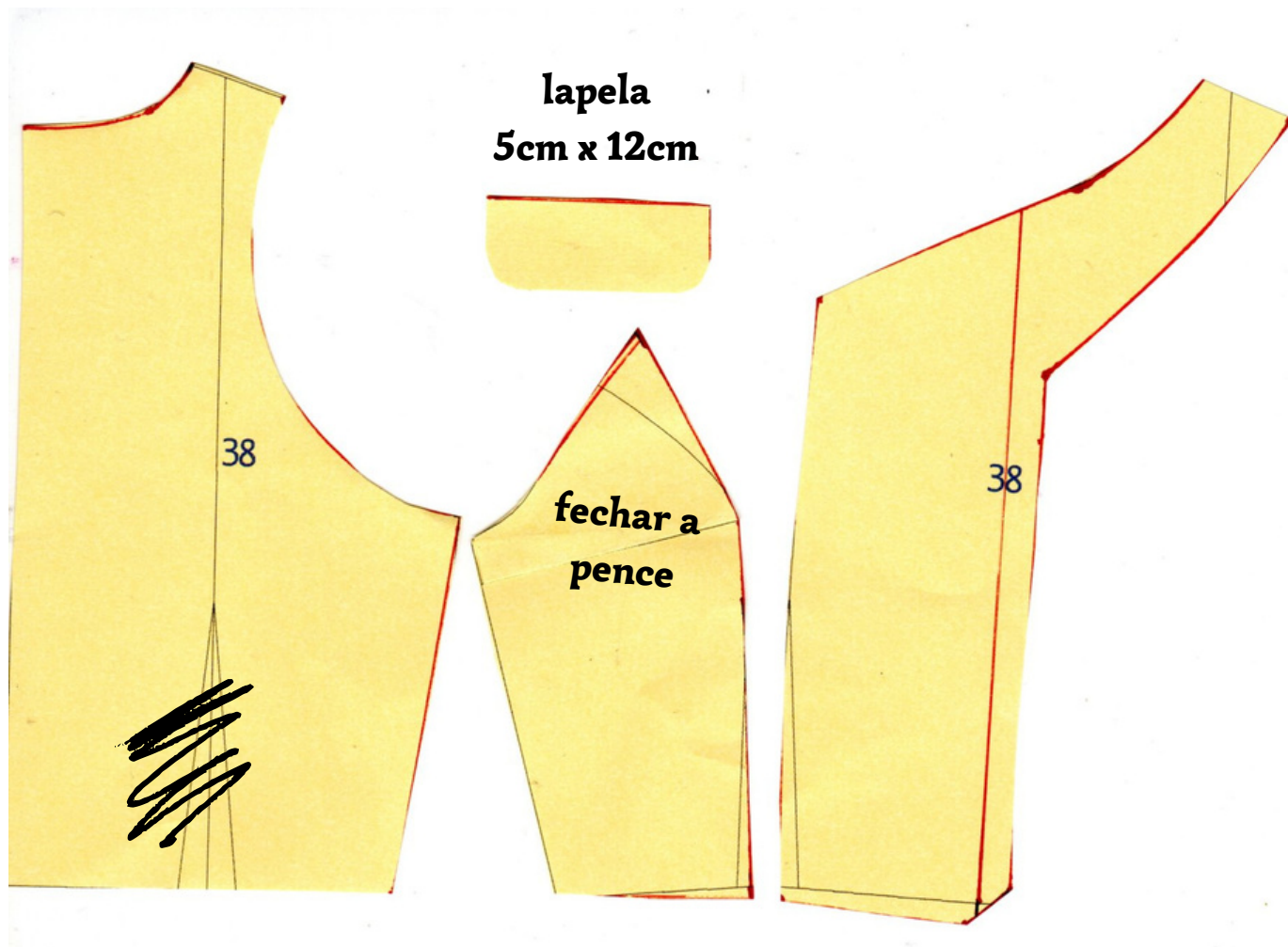





# Passo a Passo MCO

EDIÇÃO NÚMERO: **133**

DATA: **03/04/2024**



## PASSO 2

Para fazer a saia, aumente no comprimento até o tamanho desejado.

Eu coloquei com 100 cm.

Marque da cintura para baixo, na lateral, o valor desejado de onde começará a fenda. Eu coloquei 45 cm.

Aumente 2 cm para fazer a fenda. Marque o bolso traseiro conforme a imagem abaixo: Cós com a medida da cintura + 3 cm + o transpasse. Eu coloquei 72+3+20 Por 12 cm.

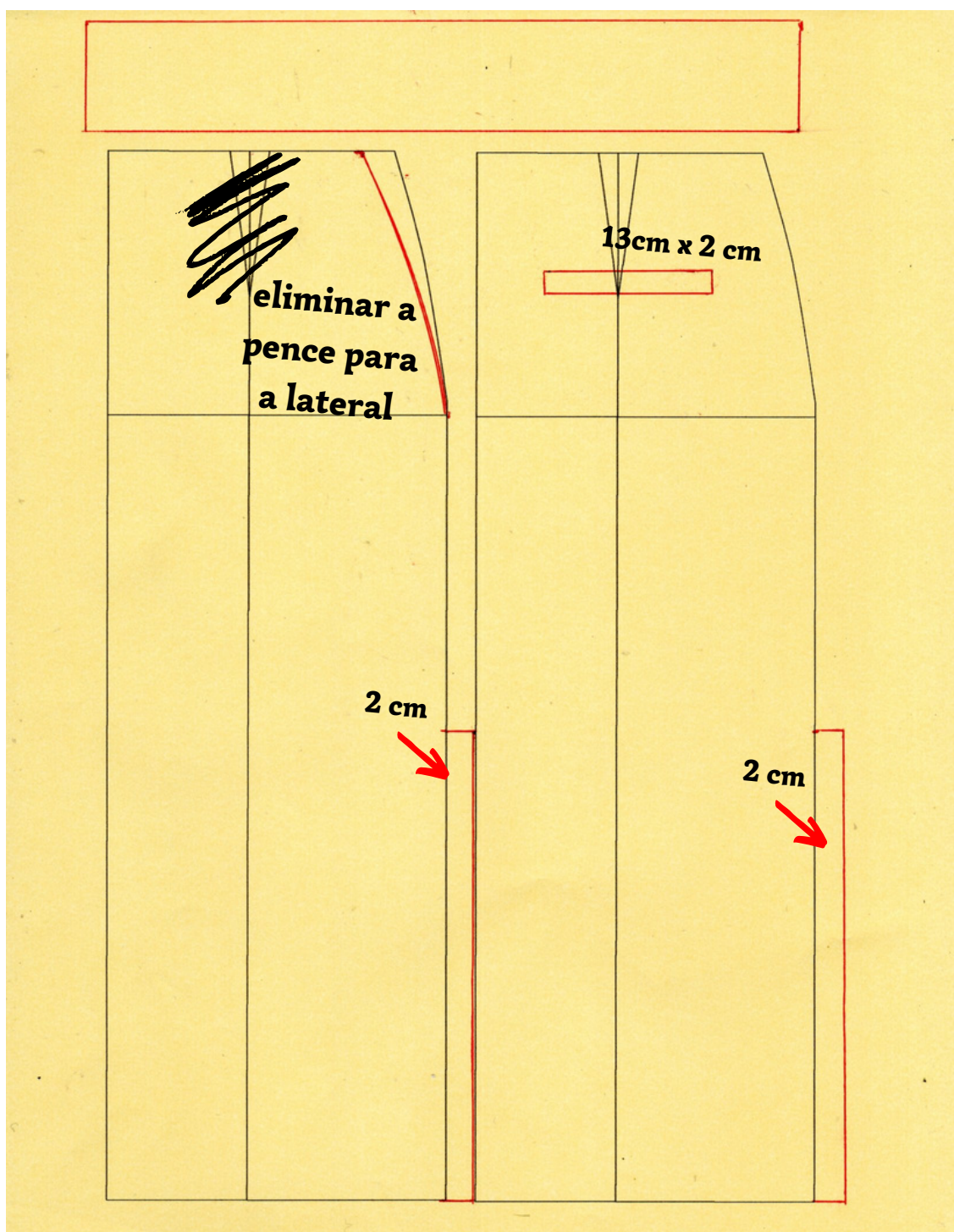



# Passo a Passo MCO

EDIÇÃO NÚMERO: **133**

DATA: **03/04/2024**



## PASSO 2

O molde recortado ficará assim:

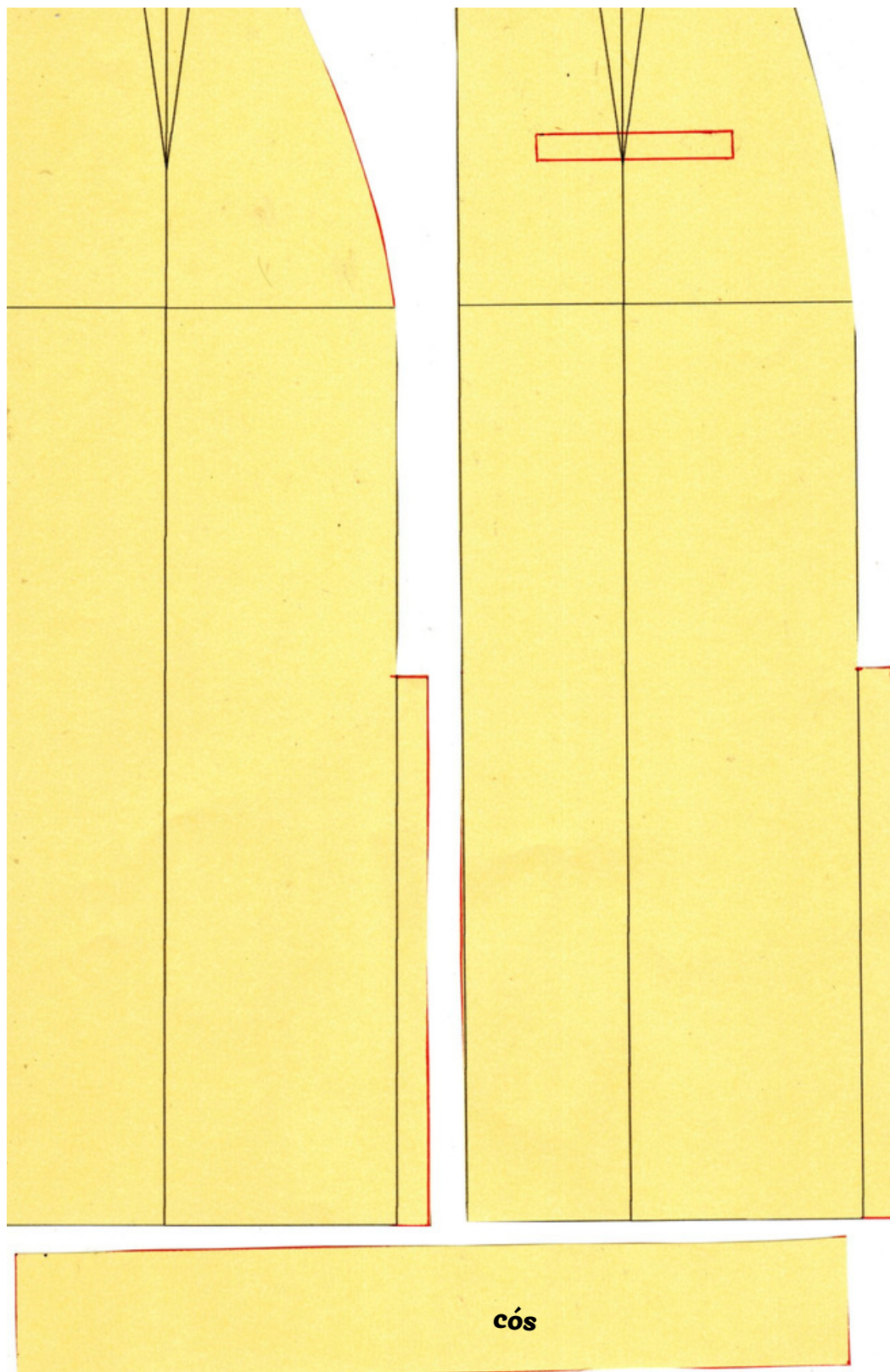





# Passo a Passo MCO

EDIÇÃO NÚMERO: **133**

DATA: **03/04/2024**



## ACABAMENTO

A blusa pode ser feita com forro, dupla ou com revel. Mais chique e fácil de dar acabamento é com forro.

A saia, pode ser com forro até a fenda ou sem forro dependendo do tecido usado.

**Não esquecer de adicionar margem de costura e bainha no molde ou na hora de cortar.**

**Como vestir:** blusa com zíper nas costas e abotoamento falso na frente. Saia com braguilha na frente

**Dicas de Tecido:** Crepe Amanda, crepe new look, gabardine, linho, linho fake, sarja acetinada, crepe Koshibo, viscose maquinada, viscose, sarjada, entre outros

**Quantidade de tecido:** para tamanhos de 36 a 44 aproximadamente 1,80 m de tecido  
Para tamanhos maiores de 46 a 54 aproximadamente 2,30 m de tecido (depois que eu passar o molde para o computador vou revisar essa medida).

**Dia 04/04/2024 (quinta-feira) veja o vídeo no canal explicando detalhadamente a modelagem desse modelo.**

**E o molde desse modelo estará disponível dia 05/04/2024 às 18 horas no Clube de membros Prata e ouro.**

**O vídeo de costura desse conjunto estará disponível para os membros do Clube Prata dia 11/04/2024 às 18 horas**



**Siga minhas redes sociais e conheça o canal no youtube fique sempre por dentro quando sair passo a passo MCO e vídeo novo.**



<https://www.instagram.com/modelagem.costura.objetiva/>



<https://www.facebook.com/modelagemecosturaobjetiva>



<http://www.youtube.com/c/ModelagemeCosturaObjetiva>