

Passo a Passo MCO

EDIÇÃO NÚMERO: **144**

DATA: **02/04/2025**

www.modelagemecosturaobjetiva.com

Molde em PDF

+Aula de Costura

COMBO...

**Oficina MCO
de Costura**

Aprenda a Costurar do Zero

E FAÇA 14 PEÇAS

Para o seu Guarda Roupa

MODELO DE HOJE

Vestido de alcinha com
abertura nas laterais

Nível de dificuldade
desse modelo:



Avançado

Esse vestido eu considerarei de nível Avançado porque tem bastante detalhes tanto na modelagem quanto na costura.

www.modelagemecosturaobjetiva.com





Passo a Passo MCO

EDIÇÃO NÚMERO: **144**

DATA: **02/04/2025**



Para fazer esse modelo nós vamos utilizar a Base Objetiva para vestidos, saias e Blusas. Somente a saia dela.

Para saber como adquirir ou fazer sua base sob medida assista o vídeo desse link abaixo:

<https://youtu.be/-MeBiuZBSQM>

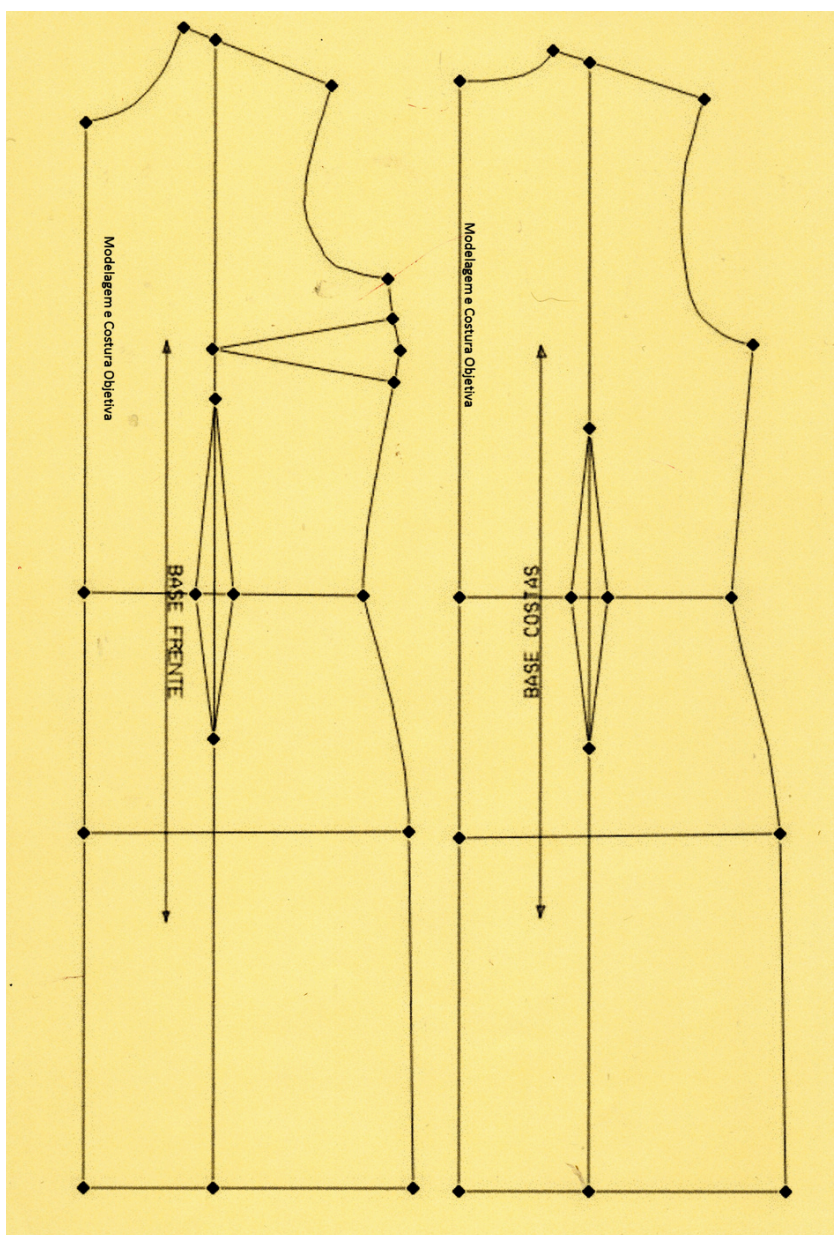



Passo a Passo MCO

EDIÇÃO NÚMERO: **144**

DATA: **02/04/2025**



PASSO 1

Para fazer esse modelo vamos aumentar no comprimento da saia até o tamanho desejado. Eu coloquei 100 cm da cintura pra baixo e o molde ficou como na imagem abaixo. Para o corpinho marcar as medidas conforme a imagem abaixo. Recortar.

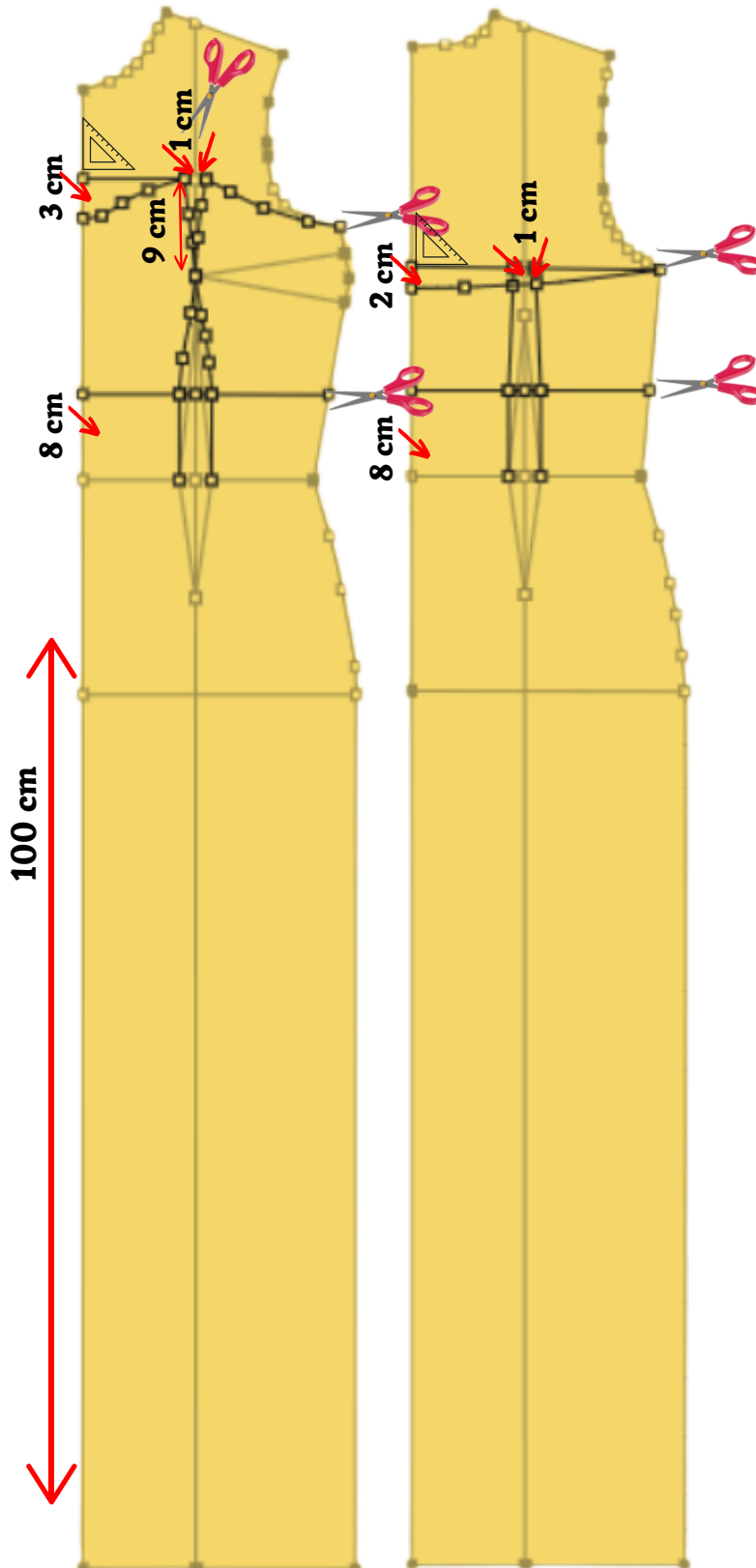



Passo a Passo MCO

EDIÇÃO NÚMERO: **144**

DATA: **02/04/2025**



PASSO 2

O molde recortado depois do passo 1 ficará assim:

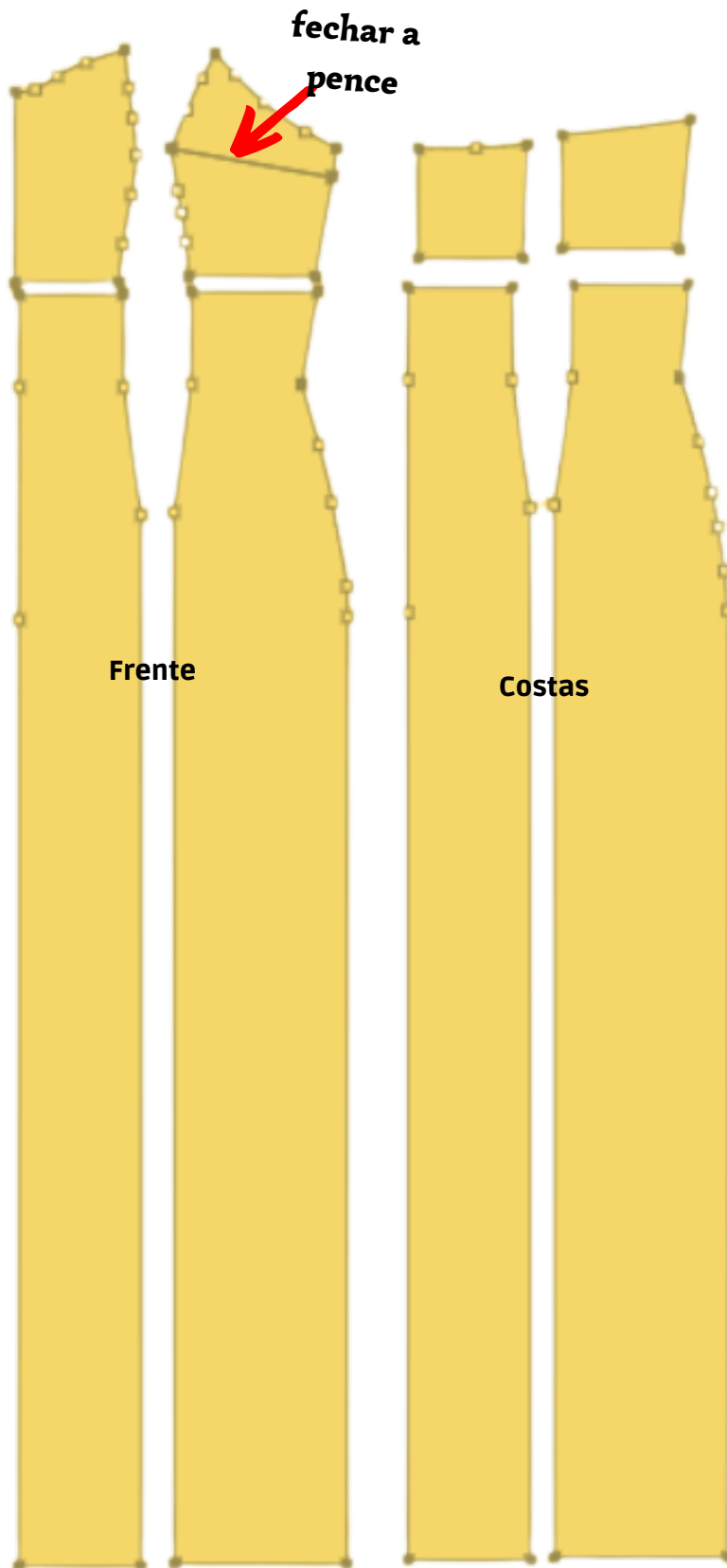



Passo a Passo MCO



EDIÇÃO NÚMERO: **144**

DATA: **02/04/2025**

PASSO 3

Acompanhe as imagens abaixo para fazer os recortes do nosso modelo com as medidas em destaque nas imagens.

Não esquecer de ajustar a medida na barra da saia em todos os pontos onde foi aumentado.

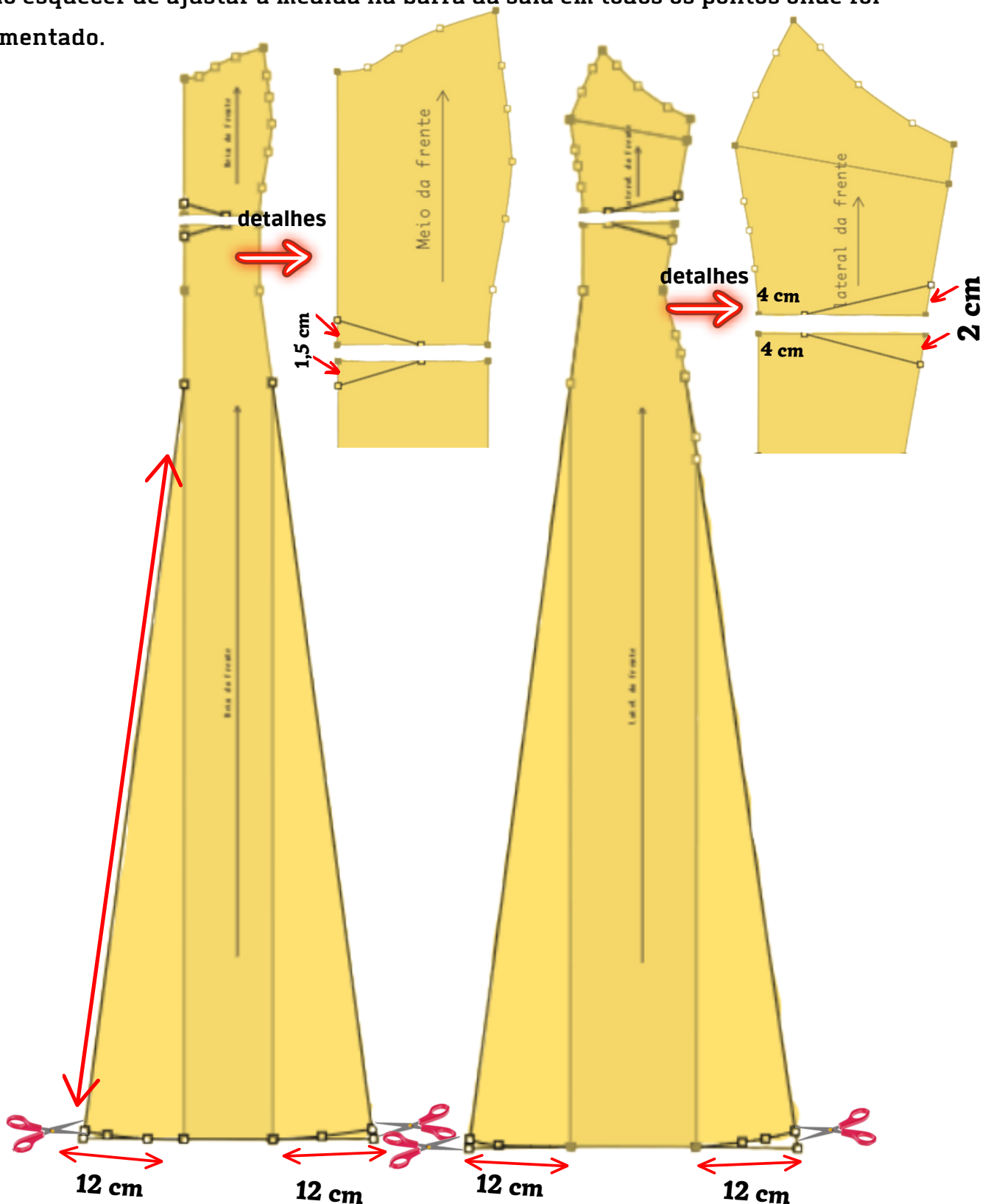



Passo a Passo MCO

EDIÇÃO NÚMERO: **144**

DATA: **02/04/2025**



PASSO 4

Faça o mesmo procedimento para a parte das costas.

Acompanhe as medidas que estão nas imagens.

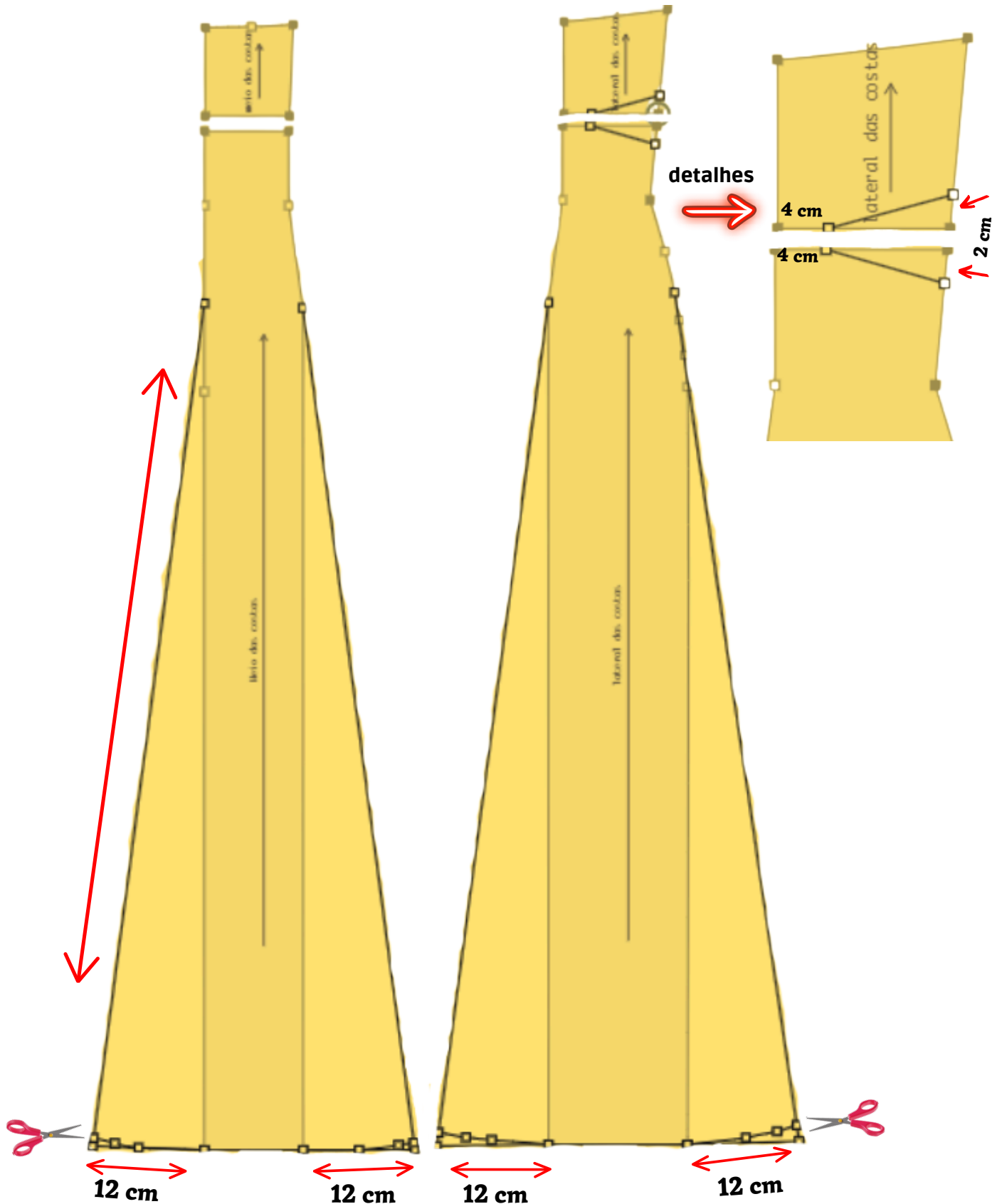



Passo a Passo MCO

EDIÇÃO NÚMERO: **144**

DATA: **02/04/2025**



PASSO 5

O molde recortado ficará como na imagem abaixo.

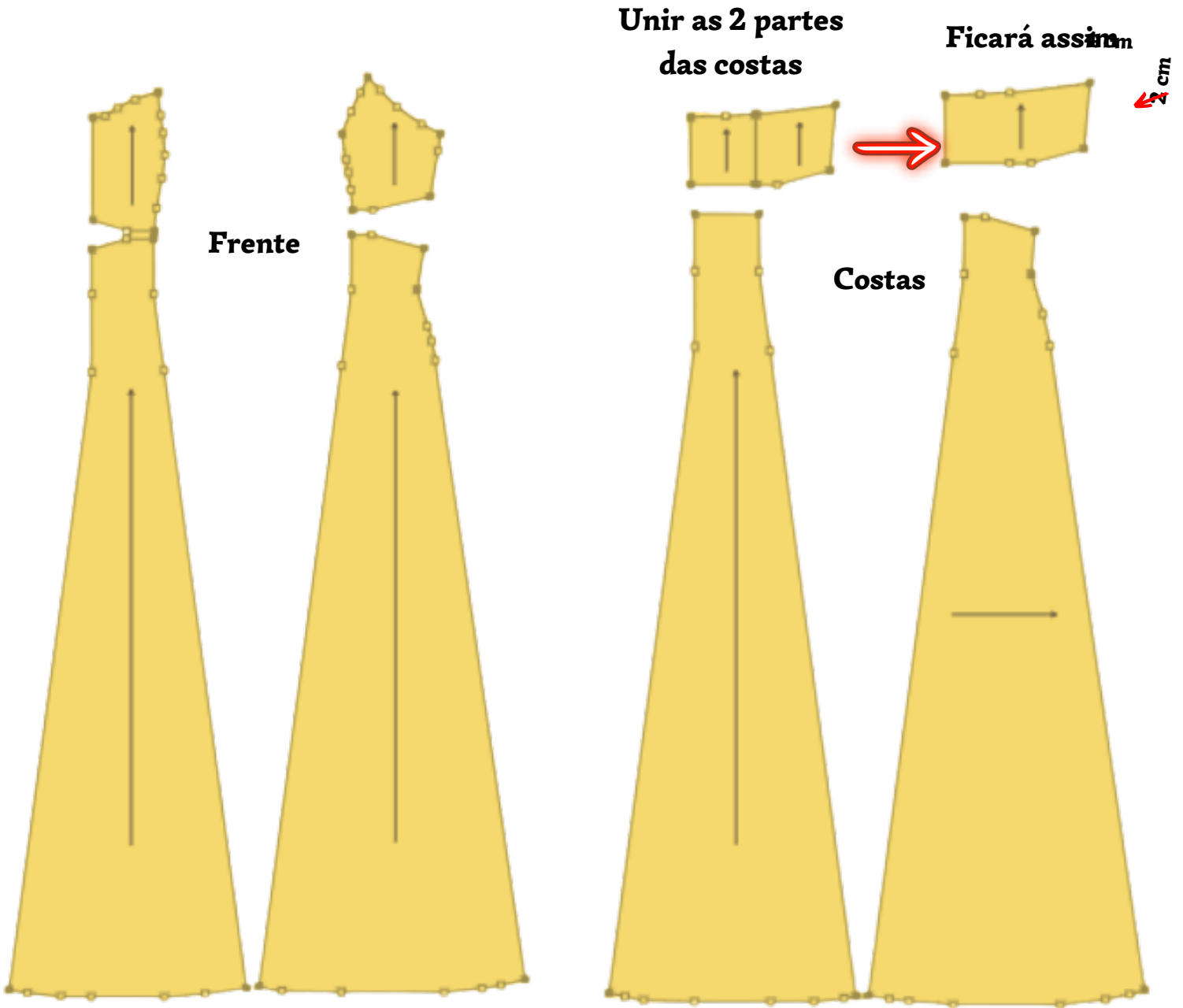



Passo a Passo MCO

EDIÇÃO NÚMERO: **144**

DATA: **02/04/2025**



PASSO 6

Para fazer esse modelo vamos aumentar no comprimento da saia até o tamanho desejado.

Eu coloquei 100 cm da cintura pra baixo e o molde ficou como na imagem abaixo.

Marque o revel até na linha de cintura

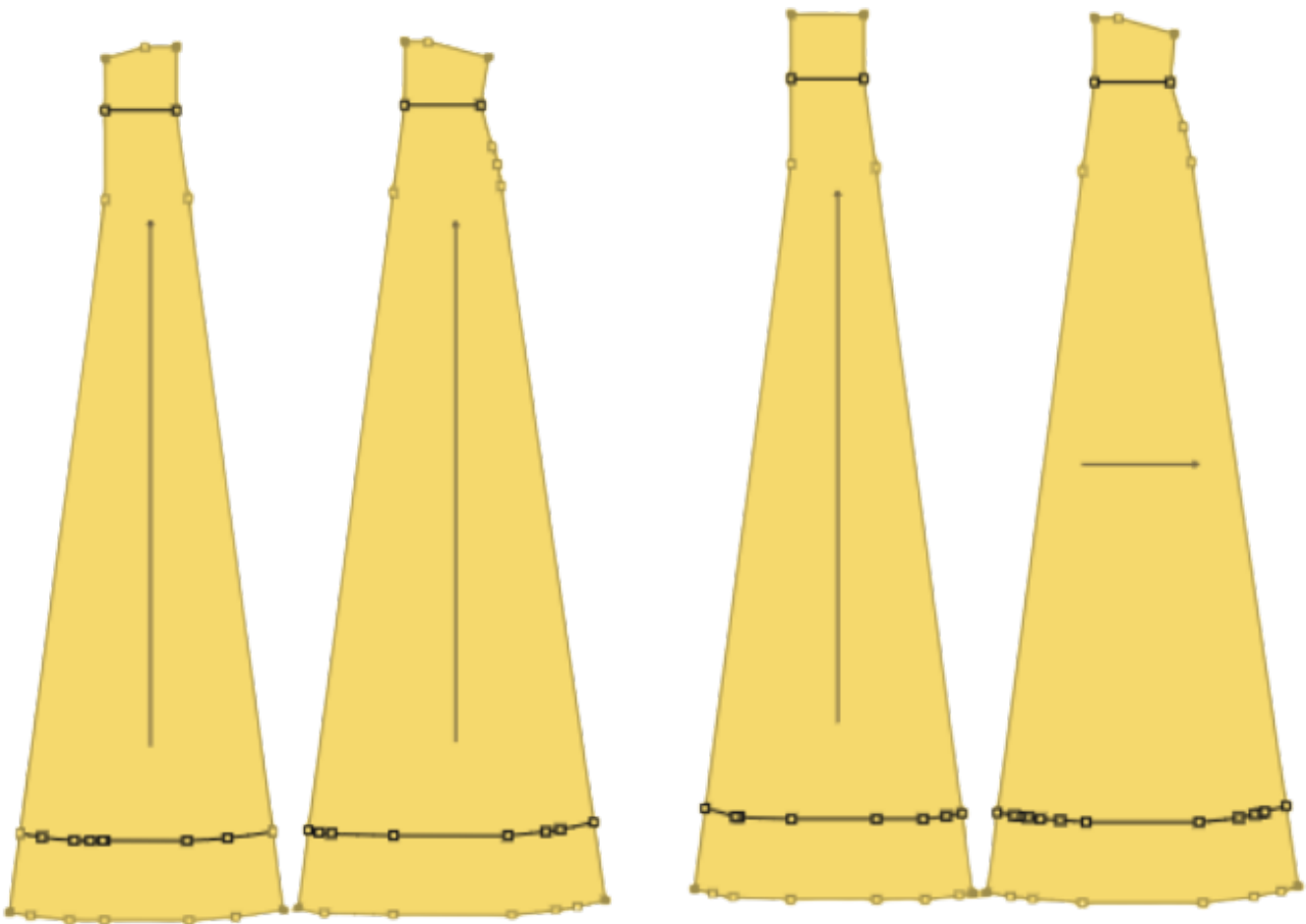

Marque o revel da barra com 10 cm.

Caso queira, pode unir o revel de duas partes para ficar com menos costuras.



Passo a Passo MCO

EDIÇÃO NÚMERO: **144**

DATA: **02/04/2025**



ACABAMENTO

O corpinho é duplo e entretelado.

A saia tem revel na cintura e na barra mas caso queira pode ser feita uma bainha de 1 cm.

**Não esquecer de adicionar margem de costura e bainha ou na hora de cortar.
(No molde que você fez).**

No molde pronto MCO (se você quiser comprar o molde pronto) não precisa, ele já vem com margem de costura de 1cm e bainha

Como vestir: zíper atrás

Dicas de Tecido: Linho, Sarja, brim, bengaline, linho rústico, linho misto, gabardine, entre outros tecidos.

Quantidade de tecido: Vamos informar a quantidade de tecidos na hora do vídeo de modelagem, ainda vamos fazer a simulação do corte do computador.

Esse modelo gasta um pouco mais de tecido por causa da saia.



Dia 03/04/2025 (quinta-feira) veja o vídeo no canal explicando detalhadamente a modelagem desse modelo.

E o molde desse modelo estará disponível no Clube de membros Prata e ouro e Diamante dia 04/04/2025 às 18 hs.

O vídeo de costura desse conjunto estará disponível para os membros do Clube Prata, Ouro e Diamante dia 04/04/2025 às 18 horas .

Siga minhas redes sociais e conheça o canal no youtube fique sempre por dentro quando sair passo a passo MCO e vídeo novo.



<https://www.instagram.com/modelagem.costura.objetiva/>



<https://www.facebook.com/modelagemecosturaobjetiva>



<http://www.youtube.com/c/ModelagemeCosturaObjetiva>